DORISON & PARNOTTE
ARISTOPHANIA
4. LA MONTAGNE ROUGE
DARGAUD

DORISON & PARNOTTE

ARISTOPHANIA

4. LA MONTAGNE ROUGE

COULEURS
BRUNO TATTI

DARGAUD
BENELUX

1909. Paris.
Orphelins de leur père, Basile, Victor et Calixte Francœur ont vu leur mère, Adèle, jetée en prison. Quand la comtesse Aristophania Bolt les prend sous son aile et les emmène dans son château en Provence, ils espèrent pouvoir trouver un peu de répit. Sauf que ces terres du sud de la France s'avèrent être le terrain d'un affrontement ancestral entre deux castes secrètes dotées de puissants pouvoirs, la Cour d'Azur et celle du Roi banni, la Cour Sombre. Cette dernière semble bien décidée à faire disparaître les trois enfants et leur protectrice. C'est pourtant une autre femme qui va être victime de cette lutte entre les deux camps : emprisonnée dans son propre corps, Adèle Francœur est dans un état grave. Gédéon, le Roi banni, lui a volé son azur grâce à un élixir qui décuple son pouvoir : le calamyrh. Munis de cette nouvelle arme redoutable, le roi et ses laquais sont à présent en mesure d'anéantir le royaume d'Azur.

Pour les contrer, Aristophania a formé les trois enfants – qui sont désormais écuyers d'Azur – et elle nourrit l'espoir de découvrir enfin la source Aurore grâce à l'un d'eux, ce qui permettrait de sauver définitivement le royaume. Mais tandis que Calixte et Victor remontent la piste de la source, Basile les trahit et rejoint les rangs du Roi banni au moment où ce dernier met en branle l'ultime étape de son plan : faire éclater une nouvelle insurrection de la Commune de Marseille…

LES 6 GRADES	LES 6 TALENTS
PROGREDIENS	HERCULÉEN
ÉCUYER	CUIRASSÉ
VAGABOND	PASSE-MURAILLE
MARTYR	GENITOR
GUERRIER	FEU FOLLET
MAGE	LEVITATIO

Conception graphique : Aude Charlier

www.dargaud.com

© 2022 PARNOTTE - DORISON - DARGAUD BENELUX (DARGAUD-LOMBARD S.A.)
PREMIÈRE ÉDITION
Tous droits de traduction, de reproduction et d'adaptation strictement réservés pour tous pays.
Achevé d'imprimer en décembre 2021 • Dépôt légal : janvier 2022
Version classique D/2022/0086/094 • ISBN 978-2-5050-8938-4
Version Canal BD D/2022/0086/127 • ISBN 978-2-5051-1652-3
Imprimé et relié en France par PPO GRAPHIC, Rue de la Croix Martre 10, 91120 Palaiseau.

RELÂCHEZ-LE ET DISPARAISSEZ…

!!!… C'EST IMPOSSIBLE !
C'EST… C'EST UNE SORCIÈRE !!!!
… OU VOUS MOURREZ.

… TOUS.

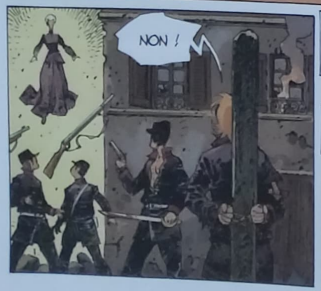
NON !

PERE ET MOI, ON VOULAIT… ON VOULAIT AIDER CES GENS.
AVEC L'AZUR.

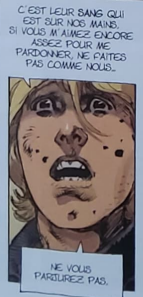
C'EST LEUR SANG QUI EST SUR NOS MAINS. SI VOUS M'AIMEZ ENCORE ASSEZ POUR ME PARDONNER, NE FAITES PAS COMME NOUS…
NE VOUS PARTUREZ PAS.

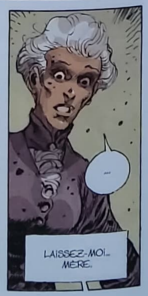
…
LAISSEZ-MOI… MÈRE.

NON.
JE NE PEUX PAS…

PAW

TROP TARD.
BROUF

NO

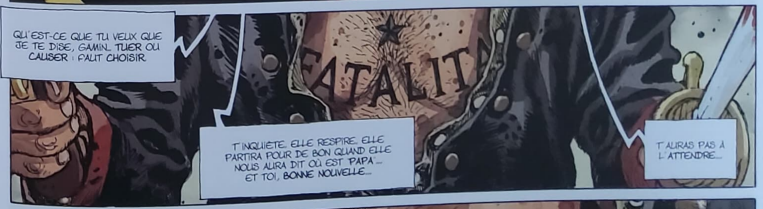
QU'EST-CE QUE TU VEUX QUE JE TE DISE, GAMIN… TUER OU CAUSER : FALLAIT CHOISIR.
FATALIT
T'INQUIÈTE. ELLE RESPIRE. ELLE PARTIRA POUR DE BON QUAND ELLE NOUS AURA DIT OÙ EST PAPA… ET TOI, BONNE NOUVELLE…
T'AURAS PAS À L'ATTENDRE…

… TU PARS EN PREMIER.
FATALIT

40 ANS PLUS TARD...

DONNE-MOI UNE SEULE RAISON DE TE TROUVER LÀ ET DE NE PAS TE PÉTER LES DENTS...

CAYENNE... MAIS QU'EST-CE QUE VOUS FAITES ICI ?

UNE BONNE RAISON...

JE SUIS AVEC MES VRAIS AMIS.

TU PARLES DE LA PETITE GARCE ?

OUAIS. PAS DE LA VIEILLE GARCE ! CELLE QUI SAVAIT QUE MA MÈRE ÉTAIT CONDAMNÉE À MORT ET QU'À PAS LEVÉ LE PETIT DOIGT...

QUOI ?

OUI, ELLE ALLAIT LA LAISSER CREVER ! COMME ELLE A FAIT AVEC SON PROPRE FILS !

PETIT CON !

PAF

MERCI.

SPOOOM !!

...

BONG

OH, LA VACHE !

D'OÙ IL SORT, CELUI-LÀ ?!

QU'EST-CE QU'ON FAIT DE LUI ?

VOUS POSEREZ LA QUESTION À GÉDÉON...

IL N'Y A PLUS D'EAU !

PLUS DE PISTE POUR TROUVER LA SOURCE !

ON EST FOUTUS !

JE... JE NE COMPRENDS PAS ! JE SENTAIS L'AZUR ME GUIDER DANS CETTE DIRECTION !

ET MÊME SANS EAU, JE LE SENS ENCORE ! JE VOUS PROMETS !

JE VOUS CROIS, CALIXTE.

JE VOUS CROIS, ET C'EST POUR ÇA QUE VOUS ALLEZ CONTINUER AVEC VICTOR.
ET VOUS ?
LES LAQUAIS ET LE ROI SONT SUR NOS PAS. JE DOIS LES ARRÊTER.
ET COMMENT VOUS SAVEZ ÇA ? VOUS LES AVEZ VUS ? VOUS AVEZ UN DE CES FÉTICHES AVEC VOUS ?
PPPPP...
ET NOUS, ON NE VA PAS VOUS LAISSER !
VOUS LE DEVIEZ. TROUVEZ LA SOURCE SANS ELLE, LE ROI NE POURRA ÊTRE DÉFAIT... S'IL ARRIVE À SES FINS, IL METTRA LA FRANCE À FEU ET À SANG...
ET, CROYEZ-MOI, NOUS SERONS SES PREMIÈRES VICTIMES !
MAIS...
ET MÊME SI NOUS TROUVONS LA SOURCE AURORE, QU'EN FERONS-NOUS ?
SI VOUS LA TROUVEZ...
VOUS SAUREZ.
FAITES VITE !
JE SAURAI COMMENT VOUS REJOINDRE...
... SI JE SUIS ENCORE EN VIE...
6

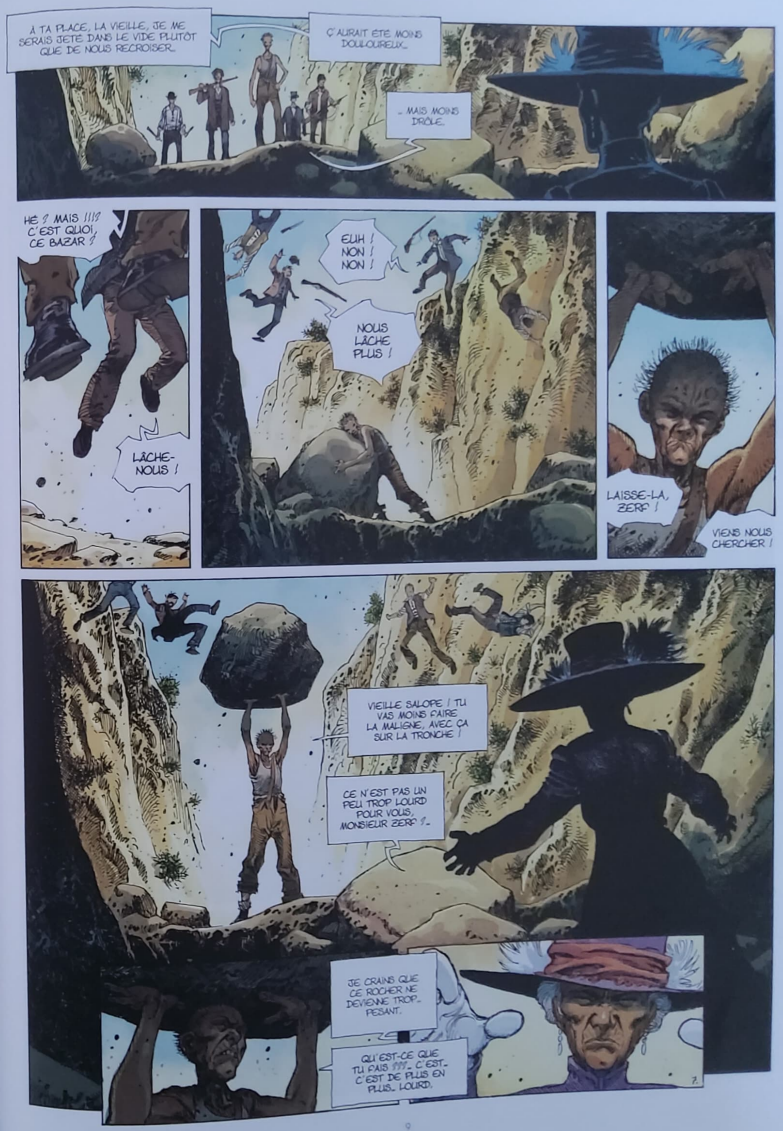
À TA PLACE, LA VIEILLE, JE ME SERAIS JETÉ DANS LE VIDE PLUTÔT QUE DE NOUS RECROISER.
ÇA AURAIT ÉTÉ MOINS DOULOUREUX...
... MAIS MOINS DRÔLE.
HÉ ? MAIS !!!? C'EST QUOI, CE BAZAR ?
LÂCHE-NOUS !
EUH ! NON ! NON !
NOUS LÂCHE PLUS !
LAISSE-LÀ, ZERP !
VIENS NOUS CHERCHER !
VIEILLE SALOPE ! TU VAS MOINS FAIRE LA MALIGNE, AVEC ÇA SUR LA TRONCHE !
CE N'EST PAS UN PEU TROP LOURD POUR VOUS, MONSIEUR ZERP ?...
JE CRAINS QUE CE ROCHER NE DEVIENNE TROP... PESANT.
QU'EST-CE QUE TU FAIS !??... C'EST... C'EST DE PLUS EN PLUS LOURD.
7

ARRÊTE ÇÀ, SALE CONNE !
ARRÊTE !
AAAAH !!!
AMUSANT.
TRÈS AMUSANT.
AH, ARISTOPHANIA...
QUEL PLAISIR ÇÀ VA ÊTRE DE TE RETROUVER...
TU... TU CROIS QUE C'EST LÀ ?
C'EST CE QUE JE SENS...
LOGIQUEMENT, IL NE PEUT PAS Y AVOIR DE SOURCE À UN SOMMET...
O.K., ON Y VA.
J'ESPÈRE QUE TU TE GOURES PAS...
- PARCE QUE LÀ-HAUT, AU SOMMET, ON SERA BIEN CONNES...
- ET Y AURA PAS D'ARISTOPHANIA POUR NOUS SAUVER LA MISE !

J'EN PEUX PLUS... C'EST ENCORE LOIN ?
C'EST LÀ.
T'ES DEVENU FUMEUR, VICTOR ? DEPUIS QUAND T'AS UN BRIQUET SUR TOI ?
DEPUIS QUE JE PORTE LA VESTE DE PAPA.
ATTENDS... NE ME DIS PAS QUE LA SOURCE AURORE, LA PLUS GRANDE SOURCE DE TOUT LE ROYAUME, LEUR GRAAL À TOUS...

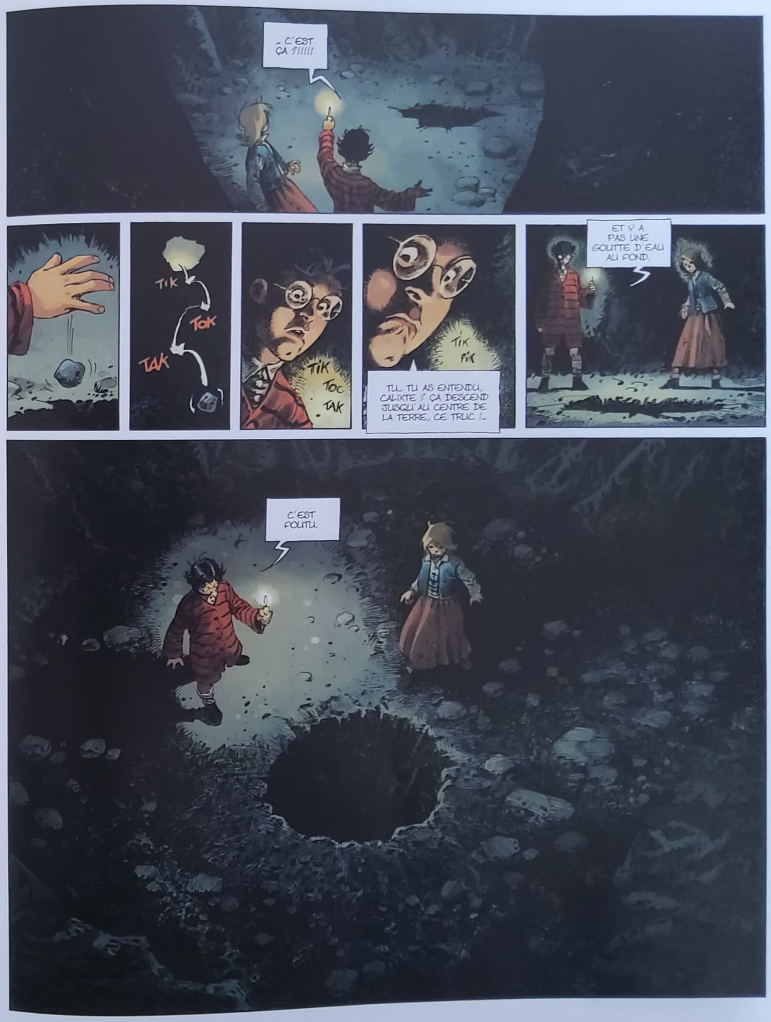
– C'EST ÇA !!!!!!
TIK
TOK
TAK
TIK TOC TAK
TIK TIK
ET Y A PAS UNE GOUTTE D'EAU AU FOND.
TU... TU AS ENTENDU, CALIXTE ? ÇA DESCEND JUSQU'AU CENTRE DE LA TERRE, CE TRUC !–
C'EST FOUTU.

OUI TOUT ÇA À LA FOIS ?
C'EST DOMMAGE, ARISTOPHANIA, LA SURPRISE ÉTAIT TA BELLE CHANCE... ALORS POURQUOI M'ÉPARGNER ? PARCE QUE TES PRINCIPES T'INTERDISENT DE FRAPPER DANS LE DOS ? PARCE QUE C'EST MOI ? PARCE QUE TU N'AS PLUS D'AZUR ?...
MAIS PEU IMPORTE LA RAISON, JE TE REMERCIE DE M'AVOIR ÉPARGNÉE...

- ET PLUS ENCORE DE M'AVOIR PERMIS DE DÉCOUVRIR L'AZUR NOIR. IL M'A FALLU FAIRE APPEL À UNE HAINE COMME JE N'EN AVAIS JAMAIS CONNU...
- ET CE NE SONT NI LES BOURGEOIS QUI NOUS ONT AFFAMÉS, NI LEURS SOLDATS QUI ÉVENTRAIENT LES ENFANTS ET LES FEMMES DE PARIS, NI LA COUR D'AZUR QUI SE TERRAIT DANS SON SILENCE ASSOURDISSANT QUI ME L'ONT FOURNIE...
- MAIS TOI.
TU NE M'EMBRASSES PAS, AUJOURD'HUI ?...
JE NE SAIS PLUS QUI TU ES.
AH OUI ? TU NE TE RAPPELLES PAS COMMENT JE T'AI SAUVÉE DE TOI-MÊME ? COMMENT JE T'AI INITIÉE À CET AZUR AVEC LEQUEL TU ME PRENDS DE HAUT À PRÉSENT ?
TU AS OUBLIÉ NOS SERMENTS DE CÉLIBAT ? LA MANIÈRE DONT NOUS LES AVONS BRISÉS ENSEMBLE ?
NOS NUITS ?...
NOTRE FILS ?
L'AZUR EST ÉTERNEL ET TE VAINCRA. JE NE TE DIRAI JAMAIS OÙ EST LA SOURCE !
AH ! AH ! C'EST SURTOUT QUE TU L'IGNORES ENCORE ! MAIS JE LA TROUVERAI SEUL. JE N'AI PAS BESOIN DE TOI.
ALORS QUE VEUX-TU ?
NI TON AMOUR, NI MÊME TON OBÉISSANCE...
- JUSTE TA HAINE.

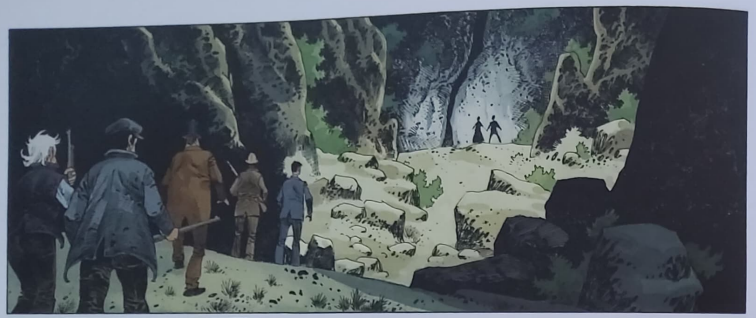

VIENS VITE ! FAUT QU'ON ARRIVE SUR L'AUTRE VERSANT AVANT EUX !
VICTOR ! JE...

JE VEUX RESTER ICI.
QUOI ?!!!

QU'EST-CE QUE TU RACONTES ?!!! C'EST PAS LE MOMENT, CALIXTE !
NON, ÉCOUTE-MOI...

J'AI ASSEZ ÉCOUTÉ ! NOTRE PÈRE ! ARISTOPHANIA ! ILS AVAIENT TOUT FAUX ! ILS ONT GÂCHÉ LEUR VIE POUR RIEN ! PLUS VITE ON L'ADMET, MIEUX CE SERA ! FAUT SE TIRER !
POUR ALLER OÙ ?

C'EST VRAI, LA SOURCE AURORE N'A PAS L'AIR D'ÊTRE LÀ. MAIS C'EST PEUT-ÊTRE PARCE QUE NOUS REGARDONS MAL. ET QUI EST-CE QUE NOUS A APPRIS ARISTOPHANIA ?...
À VOIR !

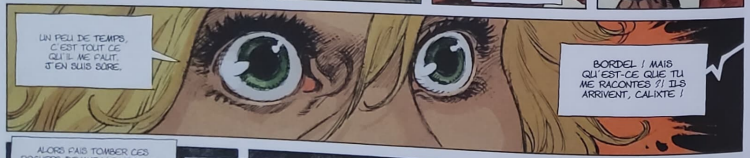
UN PEU DE TEMPS, C'EST TOUT CE QUE JE ME DISAIS. J'EN SUIS SORE.
BORDEL ! MAIS QU'EST-CE QUE TU ME RACONTES ?! ILS ARRIVENT, CALIXTE !

ALORS J'AIS TOMBER CES ROCHERS DEVANT L'ENTRÉE. ILS ME PROTÉGERONT. ENFERME-MOI ICI ET VA CHERCHER ARISTOPHANIA. AVEC SON POUVOIR, ELLE ME LIBÉRERA.
NON, C'EST TROP RISQUÉ. SI TOUT SI EFFONDRE SUR TOI...
FAIS-LE POUR NOTRE MÈRE...
- POUR MOI.
SII...

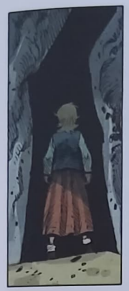

LAISSE GLISSER TA PEUR, LAISSE PARTIR TA COLÈRE.

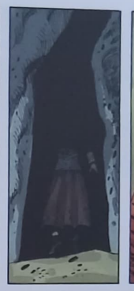

TU INSPIRES. TU EXPIRES. TU ES ICI ET MAINTENANT.

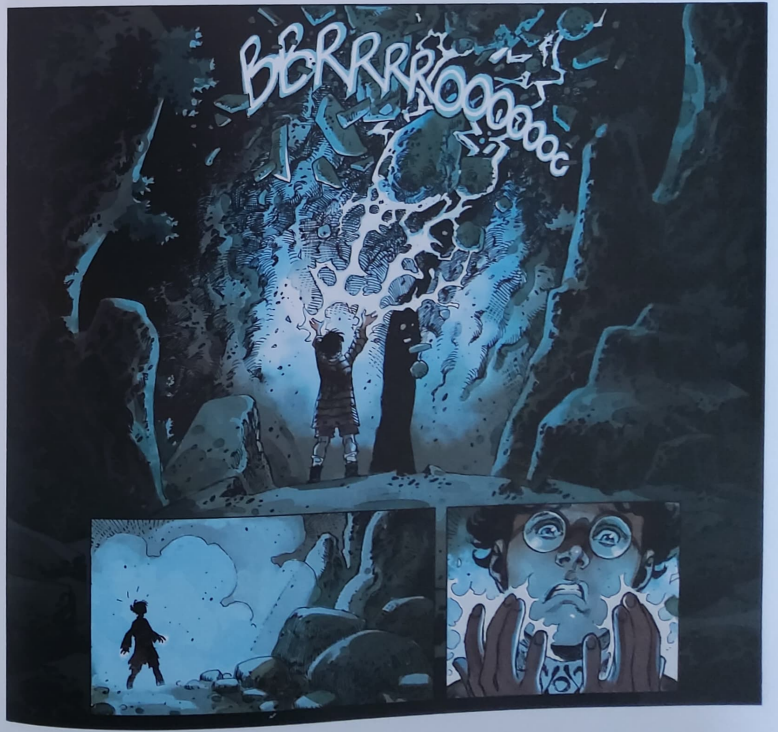
BERRRRROOOOOOO

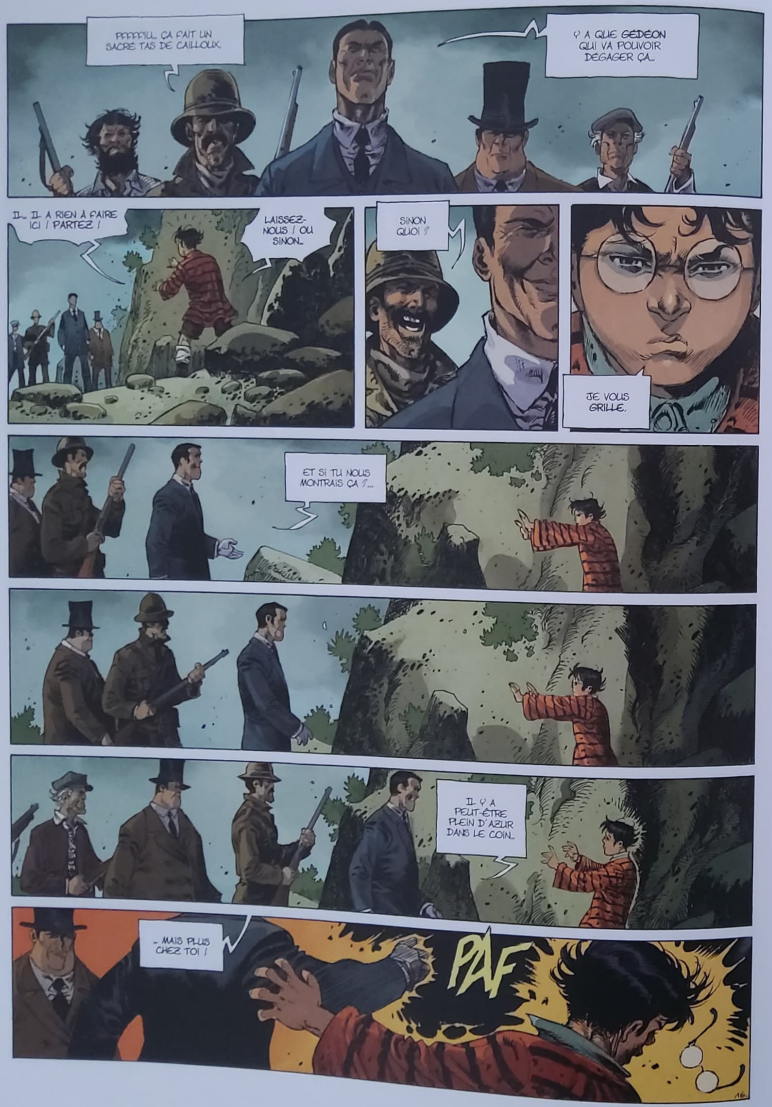

PFFFFIU. ÇA FAIT UN SACRÉ TAS DE CAILLOUX.

Y A QUE GÉDÉON QUI VA POUVOIR DÉGAGER ÇA...

IL... IL A RIEN À FAIRE ICI ! PARTEZ !

LAISSEZ-NOUS ! OU SINON...

SINON QUOI ?

JE VOUS GRILLE.

ET SI TU NOUS MONTRAIS ÇA ?...

IL Y A PEUT-ÊTRE PLEIN D'AZUR DANS LE COIN...

... MAIS PLUS CHEZ TOI !

PAF

NOUS AVONS UN DES GOSSES, ET ON SAIT OÙ EST LA SOURCE...

... MAIS IL N'Y A QUE TOI QUI PEUX L'ATTEINDRE...

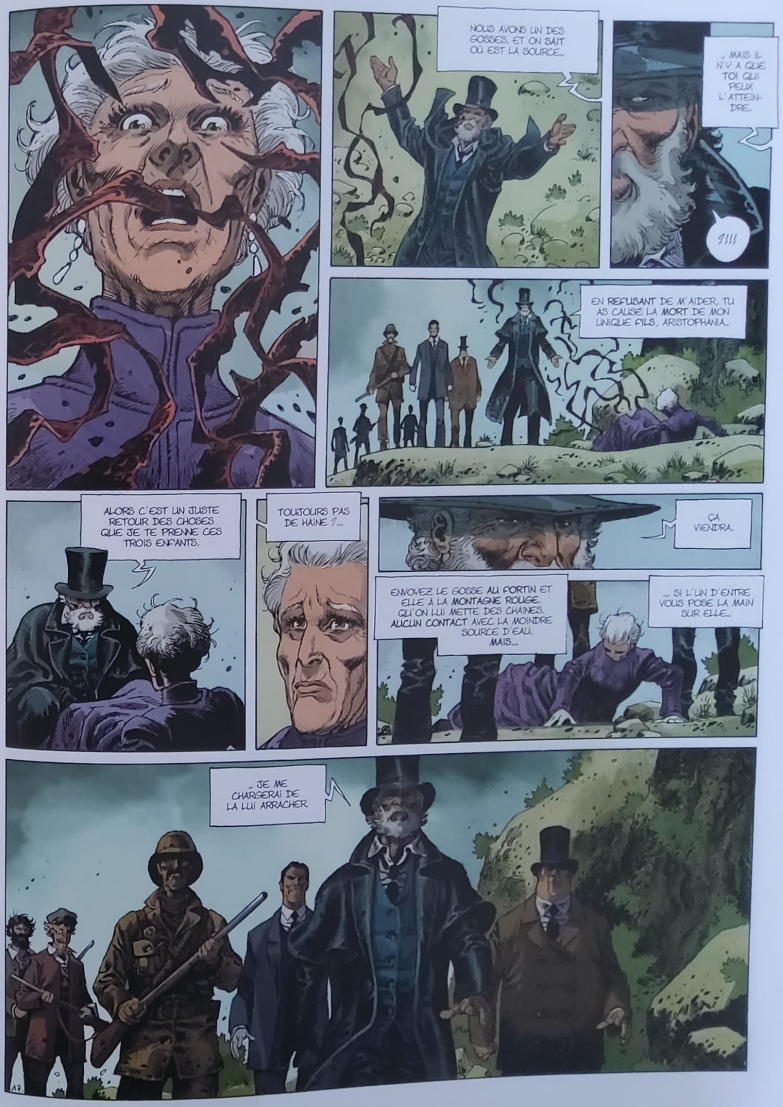

?!!!

EN REFUSANT DE M'AIDER, TU AS CAUSÉ LA MORT DE MON UNIQUE FILS, ARISTOPHANIA...

ALORS C'EST UN JUSTE RETOUR DES CHOSES QUE JE TE PRENNE CES TROIS ENFANTS.

TOUJOURS PAS DE HAINE ?...

ÇA VIENDRA.

ENVOYEZ LE GOSSE AU FORTIN ET ELLE À LA MONTAGNE ROUGE, QU'ON LUI METTE DES CHAINES. AUCUN CONTACT AVEC LA MOINDRE SOURCE D'EAU. MAIS...

... SI L'UN D'ENTRE VOUS POSE LA MAIN SUR ELLE...

... JE ME CHARGERAI DE LA LUI ARRACHER.

ARISTOPHANIA TE L'A DIT, CALIXTE...
RECONNAÎTRE SA PEUR, NE PAS S'Y ABANDONNER, OU L'AZUR NE VIENDRA PAS.
TROUVER L'HARMONIE.
ÊTRE LÀ.
C'EST TOI QUI DÉCIDES D'ÊTRE EN PAIX.
PAS LE MONDE, NI TES PENSÉES.
TU NE LUTTES PAS CONTRE ELLES, TU NE LES CRAINS PAS, TU NE LES RETIENS PAS.
IL N'Y A NI FUTUR, NI PASSÉ, NI JOIE, NI PEUR.
TU ES JUSTE LÀ.

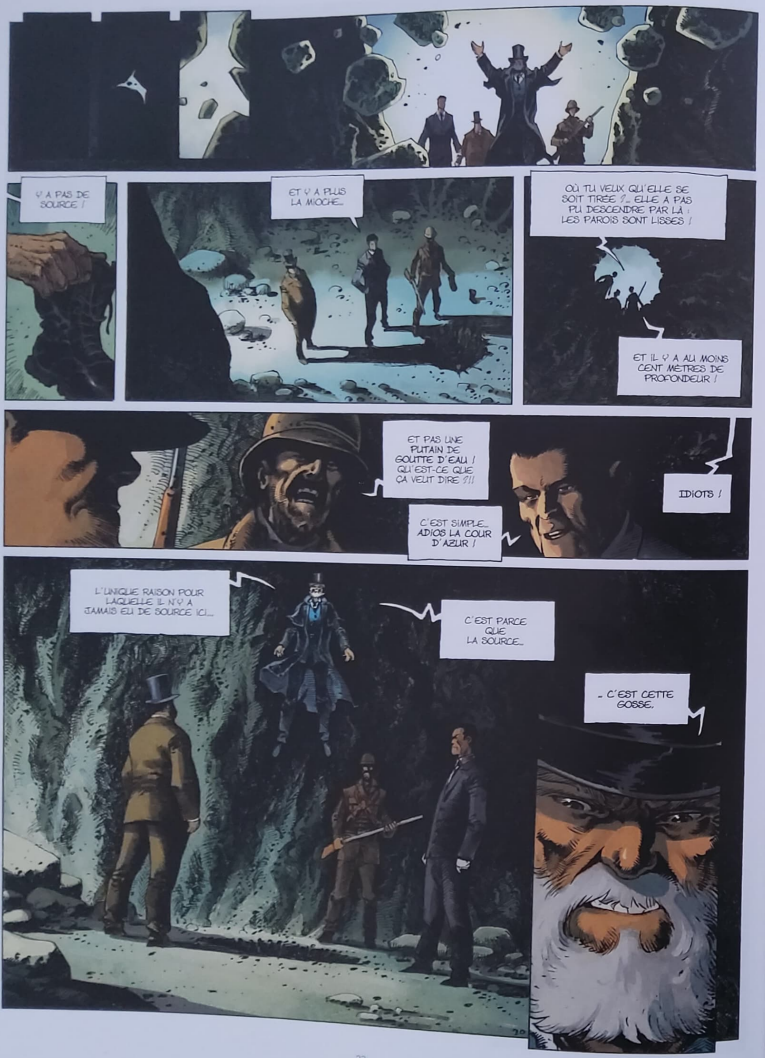
Y A PAS DE SOURCE !
ET Y A PLUS LA MIOCHE...
OÙ TU VEUX QU'ELLE SE SOIT TIRÉE ?... ELLE A PAS PU DESCENDRE PAR LÀ : LES PAROIS SONT LISSES !
ET IL Y A AU MOINS CENT MÈTRES DE PROFONDEUR !
ET PAS UNE PUTAIN DE GOUTTE D'EAU ! QU'EST-CE QUE ÇA VEUT DIRE ?!!
C'EST SIMPLE... ADIOS LA COUR D'AZUR !
IDIOTS !
L'UNIQUE RAISON POUR LAQUELLE IL N'Y A JAMAIS EU DE SOURCE ICI...
C'EST PARCE QUE LA SOURCE...
... C'EST CETTE GOBBE.

DIS-MOI QUE JE RÊVE...
C'EST LA MIOCHE QU'ILS CHERCHENT TOUS, LÀ-BAS !
QU'EST-CE QUE JE FAIS ?
BEN TU L'ÉCRASES !
FONCE !
MAIS...? POURQUOI Y A DES ARBRES...
... AU MILIEU DE LA ROUTE ?!
KRASH

MMMMHHH...
ALLEZ !
CHERCHEZ !
TROUVEZ-MOI CETTE PETITE GARCE !
ON VA LUI... HEIN ?!!!
HUUU...
HUUU...
ARISTOPHANIA... VOUS... VOUS ALLEZ BIEN ?
C'EST MOI... CALIXTE...
NON...
PLUS SEULE-MENT...

ÇA TE VA BIEN, LA CRAVATE !
SI TU LE DIS...
BEN T'EN TIRES, UNE TRONCHE...
T'ES PAS BIEN, LÀ ?
SI, BIEN SÛR... C'EST PAS ÇA...
SI J'ÉTAIS PARTI AVEC GIDEON CHERCHER CETTE POUTTUE... SOURCE, IL SERAIT P'T-ÊTRE DEJÀ RENTRÉ...
ET MON FRÈRE ET MA SŒUR AUSSI.
J'AI JAMAIS ÉTÉ AUSSI FORT... ENFIN CAPABLE DE PLUS ME LAISSER FAIRE, ET JE SUIS LÀ À BOIRE DES COUPS...
OH LÀ...
SI TU JOUES LES PLEURELIBES, JE VAIS TE LAISSER ET RETOURNER DANS MA CABANE...
NON, ATTENDS !
T'AS RAISON ! J'AI LES PLEURNICHE-RIES...
... PLACE À L'ACTION !

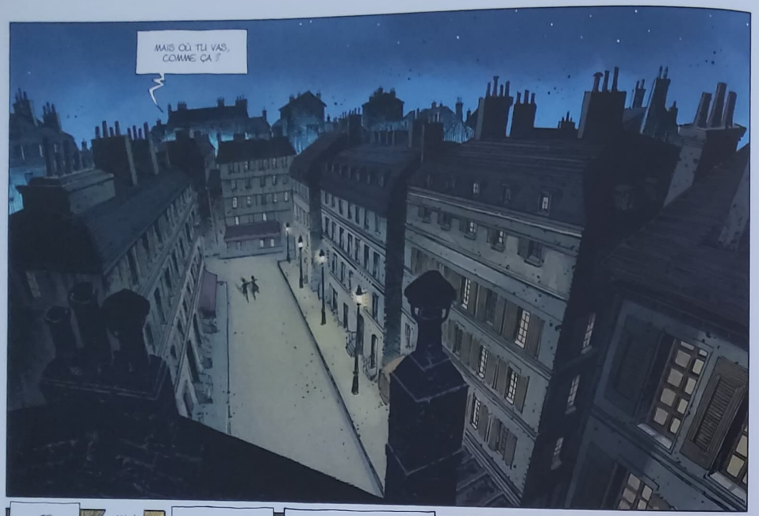
MAIS OÙ TU VAS, COMME ÇA ?

JE CHERCHE !
AH ! AH !
MAIS QUOI ?!!

ELLES SONT TOUTES FRAÎCHES, MES FLEURS. UN VRAI SOLEIL POUR VOTRE MAISON.
C'EST CLAIR ? CASSEZ-VOUS !

J'EN À MARRE D'ÊTRE DÉRANGÉ PAR DES POUILLEUX DANS TON GENRE ! LA RUE EST INTERDITE AUX MENDIANTS !
LES... LES TROIS BOUQUETS POUR UN SOU, MONSIEUR...
JUSTE UN SOU.
T'ES SOURDE ? MONSIEUR A DIT "DÉGAGE" !!!

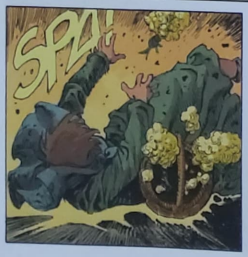
SPLA

MOI, JE LES PRENDS...

TOUS.

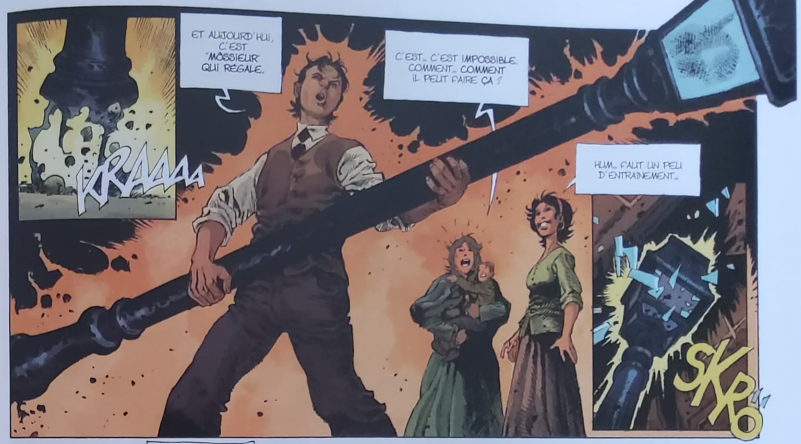
ET AUJOURD'HUI, C'EST MONSIEUR QUI RÉGALE.
KRAAAA
C'EST... C'EST IMPOSSIBLE. COMMENT... COMMENT IL PEUT FAIRE ÇA ?
HUM... FAUT UN PEU D'ENTRAÎNEMENT...
SKRO

... ET BEAUCOUP DE COLÈRE.

KRASH

AU SECOURS !

APPELEZ LA POLICE ! LA POLICE !

CHAUD DESSOUS !

SCHRIIING

BONG

SHRIIIIII

ET VOILÀ LE TRAVAIL !

VOUS VOULEZ PASSER AU GUICHET ?

VOUS POUVEZ GARDER LA MONNAIE.

PAS COMME ÇA...

EH OUI ! ÊTRE FORT, ÇA NE DISPENSE PAS DE SE SERVIR DE SA TÊTE.

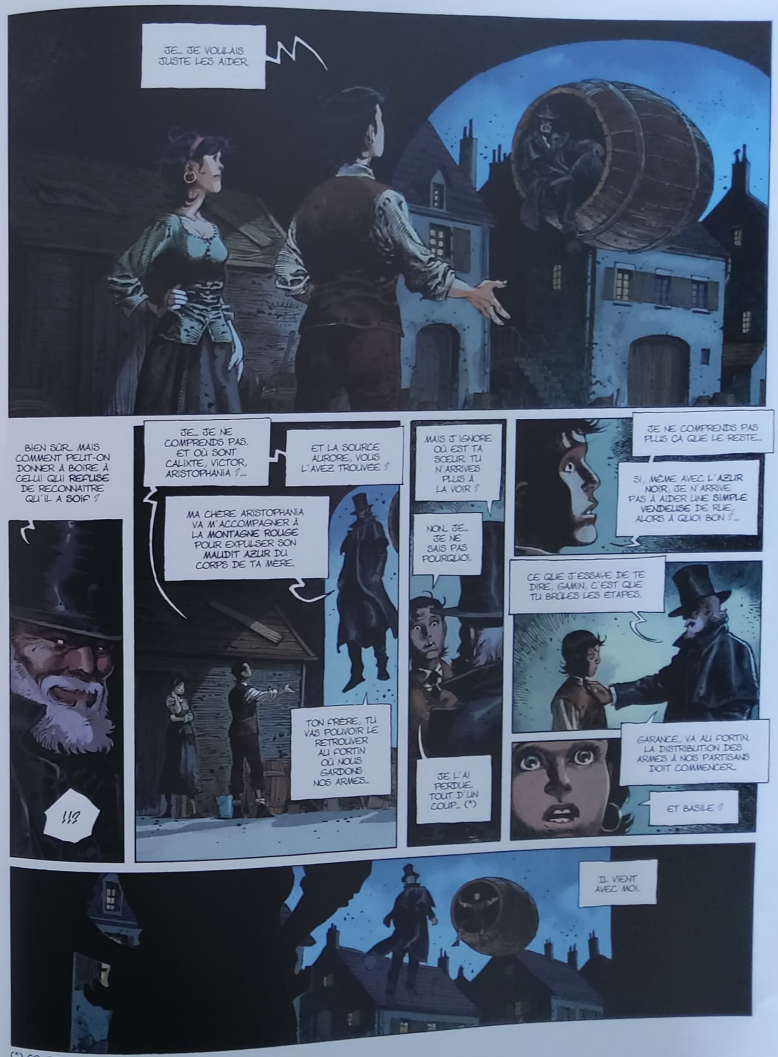

JE... JE VOULAIS JUSTE LES AIDER.

BIEN SÛR... MAIS COMMENT PEUT-ON DONNER À BOIRE À CELUI QUI **REFUSE** DE RECONNAÎTRE QU'IL A **SOIF** ?

!!?

JE... JE NE COMPRENDS PAS. ET OÙ SONT CALIXTE, VICTOR, ARISTOPHANIA ?...

ET LA SOURCE AURORE, VOUS L'AVEZ TROUVÉE ?

MA CHÈRE ARISTOPHANIA VA M'ACCOMPAGNER À LA **MONTAGNE ROUGE** POUR EXPULSER SON **MAUDIT AZUR** DU CORPS DE TA MÈRE.

TON FRÈRE, TU VAS POUVOIR LE RETROUVER AU FORTIN OÙ NOUS GARDONS NOS ARMES...

MAIS J'IGNORE OÙ EST TA SŒUR. TU N'ARRIVES PLUS À LA VOIR ?

NON... JE... JE NE SAIS PAS POURQUOI.

JE L'AI PERDUE. TOUT D'UN COUP... (*)

JE NE COMPRENDS PAS PLUS ÇA QUE LE RESTE...

SI, MÊME AVEC L'**AZUR NOIR**, JE N'ARRIVE PAS À AIDER UNE **SIMPLE VENDEUSE** DE RUE, ALORS À QUOI BON ?...

CE QUE J'ESSAYE DE TE DIRE, GAMIN, C'EST QUE TU BRÛLES LES ÉTAPES.

GARANCE... VA AU FORTIN. LA DISTRIBUTION DES ARMES À NOS PARTISANS DOIT COMMENCER...

ET BASILE ?

IL VIENT AVEC MOI.

(*) CF. TOME 3

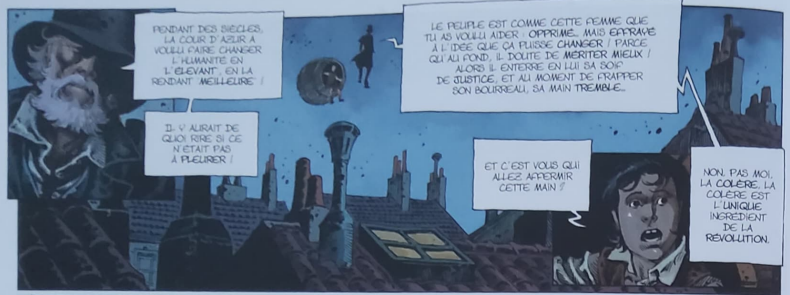
PENDANT DES SIECLES, LA COUR D'AZUR A VOULU FAIRE CHANGER L'HUMANITE EN L'ELEVANT... EN LA RENDANT MEILLEURE !
IL Y AURAIT DE QUOI RIRE SI CE N'ETAIT PAS A PLEURER !
LE PEUPLE EST COMME CETTE FEMME QUE TU AS VOULU AIDER - OPPRIME... MAIS EFFRAYE A L'IDEE QUE CA PUISSE CHANGER ! PARCE QU'AU FOND, IL DOUTE DE MERITER MIEUX ! ALORS IL ENTERRE EN LUI SA SOIF DE JUSTICE, ET AU MOMENT DE FRAPPER SON BOURREAU, SA MAIN TREMBLE...
ET C'EST VOUS QUI ALLEZ AFFERMIR CETTE MAIN ?
NON, PAS MOI. LA COLERE. LA COLERE EST L'UNIQUE INGREDIENT DE LA REVOLUTION.

ELLE EST DEJA LA, PARTOUT. NE LUI MANQUE PLUS QU'UNE ETINCELLE POUR S'EMBRASER.
UN DRAME...
EN GREVE

LA FAMINE EN 1789, LA GUERRE EN 1870, L'EFFONDREMENT D'UNE MINE EN 1906...
IL FAUT TOUJOURS UN DRAME POUR QUE LE PEUPLE BASCULE DE LA SERVITUDE A LA REVOLTE !

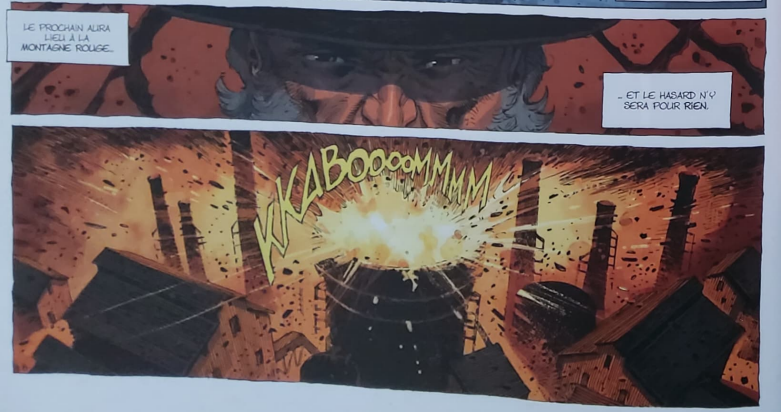
LE PROCHAIN AURA LIEU A LA MONTAGNE ROUGE...
... ET LE HASARD N'Y SERA POUR RIEN.
KKABOOOOMMMM

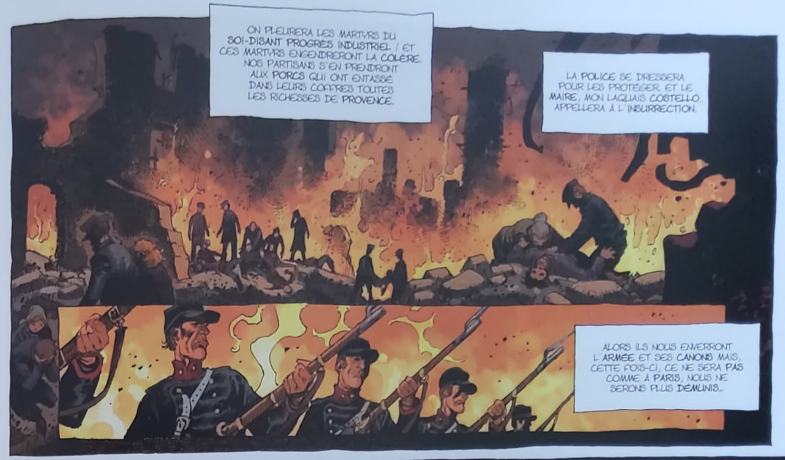
ON PLEURERA LES MARTYRS DU SOI-DISANT PROGRES INDUSTRIEL ! ET CES MARTYRS ENGENDRERONT LA COLERE. NOS PARTISANS S'EN PRENDRONT AUX PORCS QUI ONT ENTASSE DANS LEURS COFFRES TOUTES LES RICHESSES DE PROVENCE.
LA POLICE SE DRESSERA POUR LES PROTEGER, ET LE MAIRE, MON LAQUAIS COSTELLO, APPELLERA A L'INSURRECTION.
ALORS ILS NOUS ENVERRONT L'ARMEE ET SES CANONS MAIS, CETTE FOIS-CI, CE NE SERA PAS COMME A PARIS, NOUS NE SERONS PLUS DESARMES...

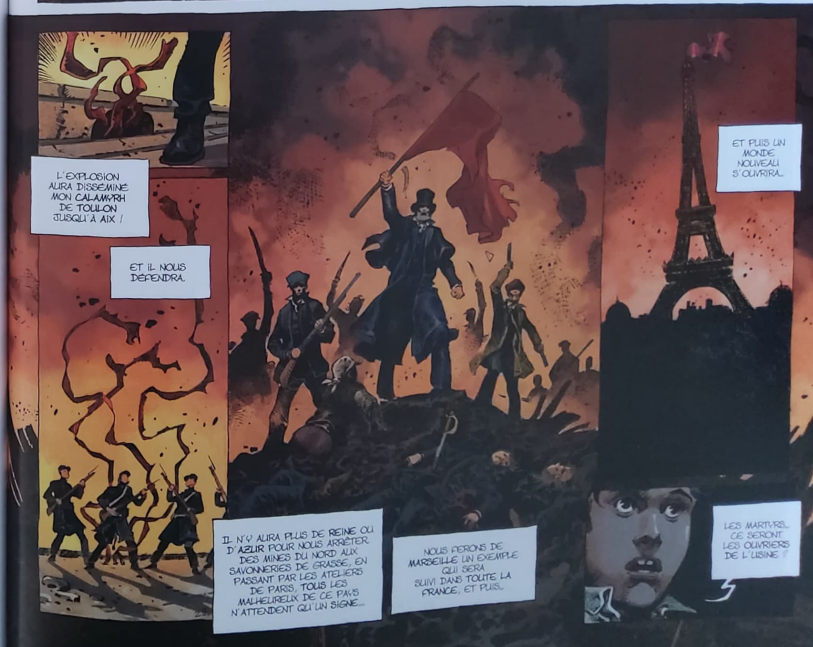
L'EXPLOSION AURA DISSEMINE MON CALAMITE DE TOULON JUSQU'A AIX !
ET IL NOUS DEFENDRA.
ET PLUS UN MONDE NOUVEAU S'OUVRIRA...
IL N'Y AURA PLUS DE REINE OU D'AZUR POUR NOUS ARRETER. DES MINES DU NORD AUX SAVONNERIES DE GRASSE, EN PASSANT PAR LES ATELIERS DE PARIS, TOUS LES MALHEUREUX DE CE PAYS N'ATTENDENT QU'UN SIGNE...
NOUS FERONS DE MARSEILLE UN EXEMPLE QUI SERA SUIVI DANS TOUTE LA FRANCE, ET PLUS...
LES MARTYRS, CE SERONT LES OUVRIERS DE L'USINE !

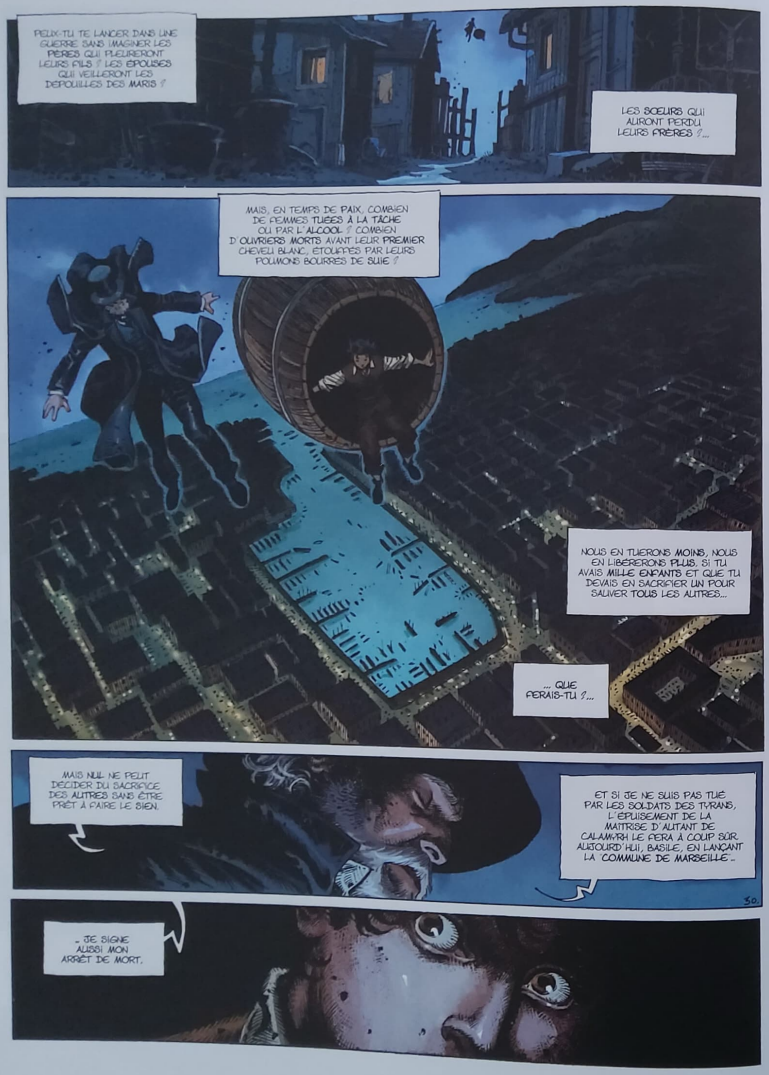
PEUX-TU TE LANCER DANS UNE GUERRE SANS IMAGINER LES PERES QUI PLEURERONT LEURS FILS ? LES EPOUSES QUI VEILLERONT LES DEPOUILLES DES MARIS ?
LES SOEURS QUI AURONT PERDU LEURS FRERES ?...
MAIS, EN TEMPS DE PAIX, COMBIEN DE FEMMES TUEES À LA TÂCHE OU PAR L'ALCOOL ? COMBIEN D'OUVRIERS MORTS AVANT LEUR PREMIER CHEVEU BLANC, ETOUFFES PAR LEURS POUMONS BOURRES DE SUIE ?
NOUS EN TUERONS MOINS, NOUS EN LIBERERONS PLUS. SI TU AVAIS MILLE ENFANTS ET QUE TU DEVAIS EN SACRIFIER UN POUR SAUVER TOUS LES AUTRES...
... QUE FERAIS-TU ?...
MAIS NUL NE PEUT DECIDER DU SACRIFICE DES AUTRES SANS ETRE PRÊT À FAIRE LE SIEN.
ET SI JE NE SUIS PAS TUE PAR LES SOLDATS DES TYRANS, L'EPUISEMENT DE LA MAITRISE D'AUTANT DE CALAMITE LE FERA À COUP SÛR AUJOURD'HUI, BASILE, EN LANÇANT LA COMMUNE DE MARSEILLE...
50
... JE SIGNE AUSSI MON ARRÊT DE MORT.

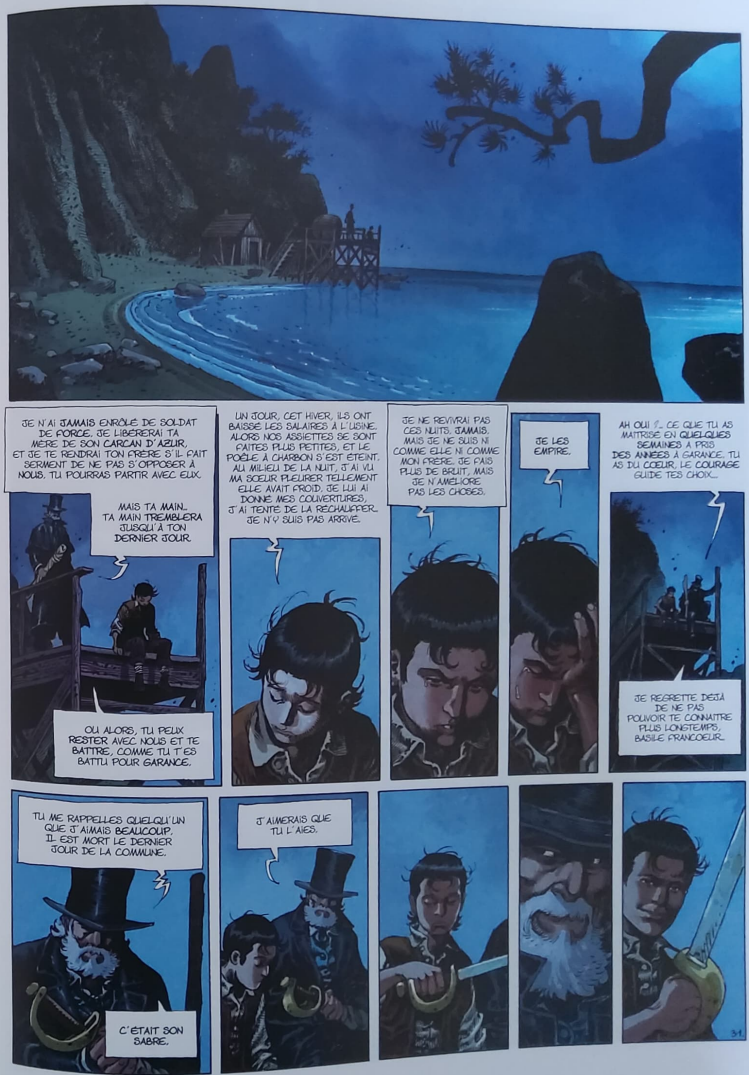
JE N'AI JAMAIS ENVIÉ DE SOLDAT DE FORCE. JE LIBÉRERAI TA MÈRE DE SON GARÇON D'AZUR, ET JE TE RENDRAI TON FRÈRE. S'IL FAIT SERMENT DE NE PAS S'OPPOSER À NOUS, TU POURRAS PARTIR AVEC EUX.
MAIS TA MAIN... TA MAIN TREMBLERA JUSQU'À TON DERNIER JOUR.
OU ALORS, TU PEUX RESTER AVEC NOUS ET TE BATTRE, COMME TU T'ES BATTU POUR GARANCE.
UN JOUR, CET HIVER, ILS ONT BAISSÉ LES SALAIRES À L'USINE. ALORS NOS ASSIETTES SE SONT FAITES PLUS PETITES, ET LE POÊLE À CHARBON S'EST ÉTEINT. AU MILIEU DE LA NUIT, J'AI VU MA SŒUR PLEURER TELLEMENT ELLE AVAIT FROID. JE LUI AI DONNÉ MES COUVERTURES, J'AI TENTÉ DE LA RÉCHAUFFER. JE N'Y SUIS PAS ARRIVÉ.
JE NE REVIVRAI PAS CES NUITS. JAMAIS. MAIS JE NE SUIS NI COMME ELLE NI COMME MON FRÈRE. DE PAS PLUS DE BRUIT, MAIS JE N'AMÉLIORE PAS LES CHOSES.
JE LES EMPIRE.
AH OUI ?... CE QUE TU AS MAITRISÉ EN QUELQUES SEMAINES À PEINE DES ANNÉES À GARANCE. TU AS DU CŒUR. LE COURAGE GUIDE TES CHOIX...
JE REGRETTE DÉJÀ DE NE PAS POUVOIR TE CONNAITRE PLUS LONGTEMPS, BASILE FRANCŒUR.
TU ME RAPPELLES QUELQU'UN QUE J'AIMAIS BEAUCOUP. IL EST MORT LE DERNIER JOUR DE LA COMMUNE.
C'ÉTAIT SON SABRE.
J'AIMERAIS QUE TU L'AIES.
31

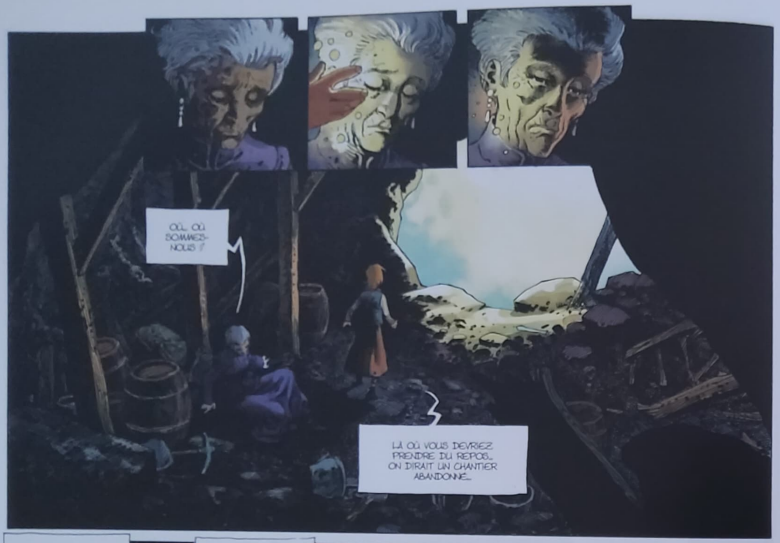
OUI, OU DORMEZ-NOUS ?
LÀ OÙ VOUS DEVRIEZ PRENDRE DU REPOS. ON DIRAIT UN CHANTIER ABANDONNÉ...

LE CALAMARH DE GEDEON. IL AVAIT DÉVORÉ LA MOINDRE PARCELLE D'AZUR EN MOI.
ET VOUS, VOUS ME L'AVEZ REDONNÉ. MÊME MES BLESSURES, ELLES... TU AS LE TALENT DE GENITOR, CALIXTE...
MAIS, TU AS BIEN PLUS ENCORE !
LA SOURCE... LA SOURCE EST EN TOI !
NON.

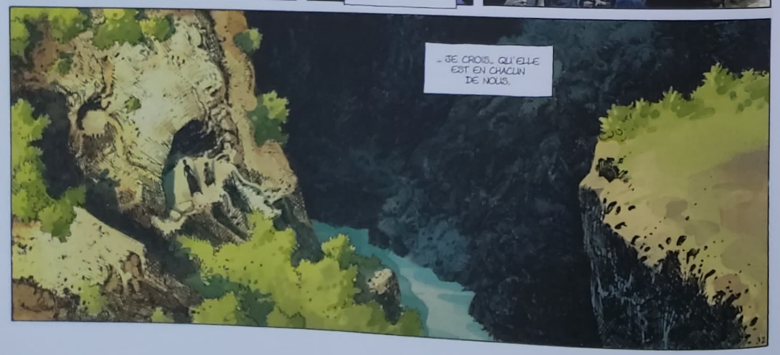
... JE CROIS... QU'ELLE EST EN CHACUN DE NOUS.

JE... JE DIS ÇA SANS DOUTE TRÈS MAL... MAIS, JE PEUX VOIR DE L'AZUR PARTOUT, MAINTENANT. DANS L'EAU ET LE SOLEIL AUTANT QUE DANS LA BOUE OU LES RONCES. TOUS SONT AUSSI BEAUX, IL SUFFIT DE LES REGARDER AUTREMENT...
TOUT LE MONDE POURRAIT LE FAIRE.
J'AI PEUR QUE L'APPRENTISSAGE SOIT UN PEU LONG POUR CERTAINS, MAIS POURQUOI PAS ! IL FAUDRAIT JUSTE ARRÊTER D'AZUR POUR TOUT LE MONDE !
AH ! AH !
SI JE ME CHAUFFE AU SOLEIL ET QUE VOUS VENEZ VOUS CHAUFFER AVEC MOI...
... IL N'Y AURA PAS MOINS DE SOLEIL POUR AUTANT.

CALIXTE ! QU'EST-CE QUE VOUS FAITES ?!!! NE TOUCHEZ PAS À CE NOEUD, OU BASILE VOUS VERRA !
MAIS JE LE VERRAI AUSSI... ET C'EST LUI QUE JE VEUX D'ABORD TROUVER. PUIS VICTOR. IL FAUT QUE NOUS SOYONS ENSEMBLE POUR LIBÉRER MA MÈRE.
J'AI BIEN PEUR QUE LE ROI BANNI NE SOIT PAS VRAIMENT D'ACCORD, JE VAIS TOUT TENTER POUR SAUVER VOS FRÈRES. MAIS APRÈS, LA PRIORITÉ, MON ENFANT, SERA DE VOUS METTRE À L'ABRI... LOIN.
JE CROYAIS QU'AVEC UNE SOURCE INÉPUISABLE D'AZUR, JE POURRAIS VAINCRE GEDEON. J'AVAIS TORT.
LE ROI BANNI AURAIT PU VOUS TUER, POURQUOI IL NE L'A PAS FAIT ?
EH BIEN, IL... IL NE VEUT PAS MA MORT. IL VEUT...
IL VEUT QUE JE SOUFFRE AUTANT QUE LUI.

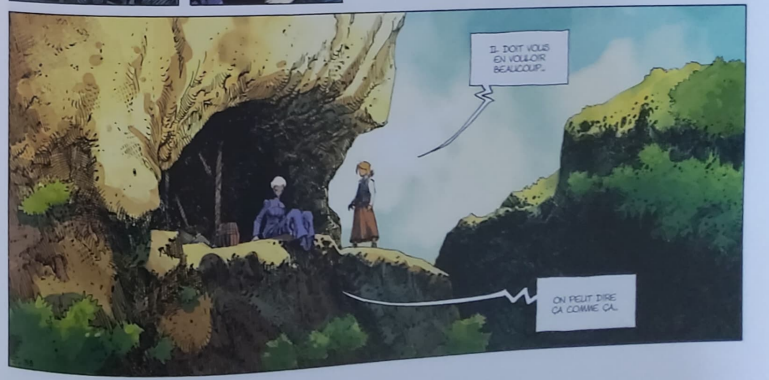
IL DOIT VOUS EN VOULOIR BEAUCOUP.
ON PEUT DIRE ÇA COMME ÇA.

JE SUIS NÉE IL Y A BIEN LONGTEMPS. ET, PENDANT MES VINGT PREMIÈRES ANNÉES, JE N'AI ÉTÉ QU'UNE BOTTE PRISE AU PIÈGE DES RÈGLES DE MON MILIEU.
POUR M'ÉVADER, JE N'AVAIS TROUVÉ QUE LE VIN DE MADÈRE ET LES MAUVAISES FRÉQUENTATIONS.
MON PÈRE EN A CONCLU QUE ME MARIER DE FORCE À UN VIEILLARD ÉTAIT LE SEUL MOYEN DE ME RAMENER DANS LE DROIT CHEMIN.
ET ALORS QUE J'HÉSITAIS ENTRE UNE LONGUE VIE DE RENONCEMENT ET UNE MORT RAPIDE...
... J'AI RENCONTRÉ GIDEON.
IL M'A INITIÉE À L'AZUR, À SON SAVOIR.
... ET J'AI PRÊTÉ SERMENT DEVANT LA COUR, EN JURANT OBÉISSANCE ABSOLUE ET EN CRACHANT VOEU DE CÉLIBAT...
IL M'A FALLU PLUSIEURS ANNÉES AVANT DE SUCCOMBER À MON AMOUR POUR GIDEON ET TRAHIR CE VOEU.
PENDANT LA COMMUNE, J'AI DÉSOBÉI AUX ORDRES DE LA REINE EN REFUSANT D'EXÉCUTER L'HOMME QUE J'AIMAIS...
MAIS JE NE LUI AI PAS DONNÉ MON AZUR POUR AUTANT, JE NE VOULAIS PAS L'AIDER À FAIRE COULER LE SANG...
MAIS SI JE L'AVAIS FAIT, GIDEON AURAIT PEUT-ÊTRE REMPORTÉ LA VICTOIRE LORS DE LA COMMUNE.
ET SAUVÉ NOTRE FILS...
34

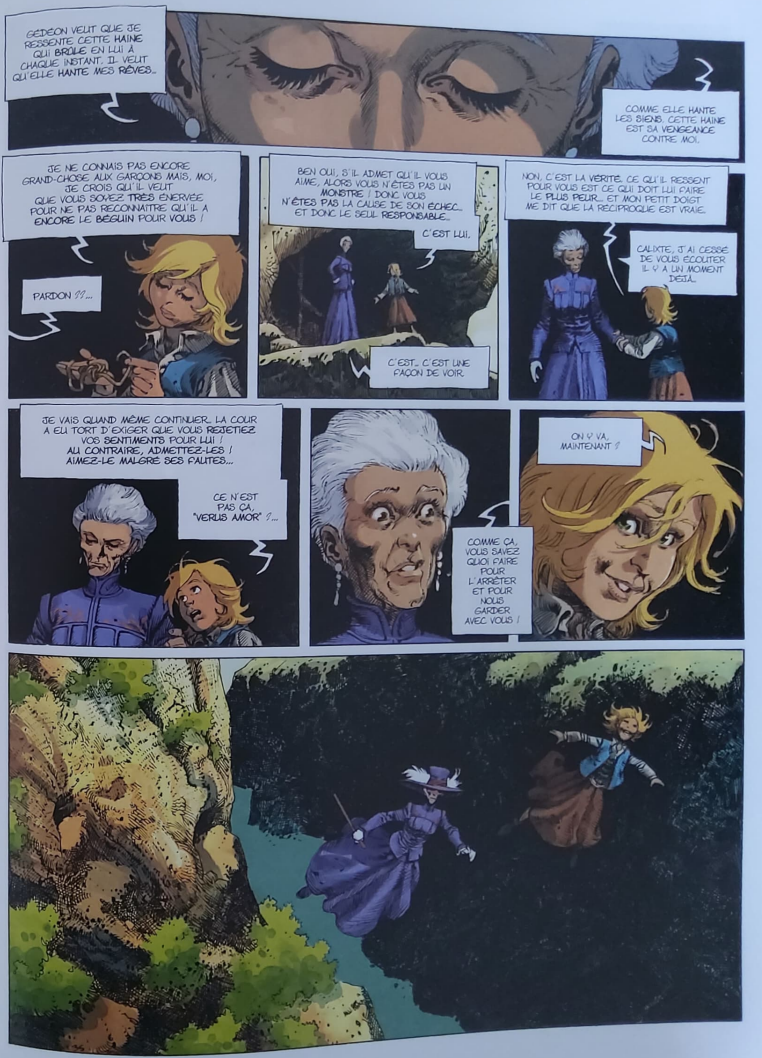
GIDEON VEUT QUE JE RESSENTE CETTE HAINE QUI BRÛLE EN LUI À CHAQUE INSTANT. IL VEUT QU'ELLE HANTE MES RÊVES...
COMME ELLE HANTE LES SIENS. CETTE HAINE EST SA VENGEANCE CONTRE MOI.
JE NE CONNAIS PAS ENCORE GRAND-CHOSE AUX GARÇONS MAIS, MOI, JE CROIS QU'IL VEUT QUE VOUS SOYEZ TRÈS ÉNERVÉE POUR NE PAS RECONNAÎTRE QU'IL A ENCORE LE BEGUIN POUR VOUS !
PARDON ??...
BEN OUI, S'IL ADMET QU'IL VOUS AIME, ALORS VOUS N'ÊTES PAS UN MONSTRE. DONC VOUS N'ÊTES PAS LA CAUSE DE SON ÉCHEC... ET DONC LE SEUL RESPONSABLE...
C'EST LUI.
C'EST... C'EST UNE FAÇON DE VOIR.
NON, C'EST LA VÉRITÉ. CE QU'IL RESSENT POUR VOUS EST CE QUI DOIT LUI FAIRE LE PLUS PEUR... ET MON PETIT DOIGT ME DIT QUE LA RÉCIPROQUE EST VRAIE.
CALIXTE, J'AI CESSÉ DE VOUS ÉCOUTER IL Y A UN MOMENT DÉJÀ...
JE VAIS QUAND MÊME CONTINUER. LA COUR A EU TORT D'EXIGER QUE VOUS REJETIEZ VOS SENTIMENTS POUR LUI ! AU CONTRAIRE, ADMETTEZ-LES ! AIMEZ-LE MALGRÉ SES FAUTES...
CE N'EST PAS ÇA, "VERUS AMOR" ?...
COMME ÇA, VOUS SAVEZ QUOI FAIRE POUR L'ARRÊTER ET POUR NOUS GARDER AVEC VOUS !
ON Y VA, MAINTENANT ?

EEEEK

RAAAAA!!

COMME COMPAGNON, FAUT AVOUER QU'IL Y A MIEUX !

BASILE !

VITE ! FAIS-MOI SORTIR D'ICI !

J'AI MIEUX À TE PROPOSER...

REJOINS-MOI !

QU'EST-CE QUE TU RACONTES...?

ET, EN FAIT...

QU'EST-CE QUE TU FAIS ICI ?

ARISTOPHANIA NOUS A MENTI, VICTOR, ELLE NOUS A CACHÉ QUE NOTRE MÈRE ALLAIT ÊTRE GUILLOTINÉE, À PARIS... ET QU'ELLE N'ALLAIT RIEN FAIRE POUR EMPÊCHER ÇA, COMME AVEC SON PROPRE FILS.

TU... TU DELIRES COMPLÈTEMENT.

AH OUI ?

C'EST GEDEON QUI A INITIÉ ARISTOPHANIA À L'AZUR, ET CONTRE TOUTES LES LOIS DE LA COUR, ILS SONT DEVENUS AMANTS. ILS SE SONT CACHÉS.

ILS ONT EU UN FILS, HECTOR. IL A PRIS PART ET CAUSÉ POUR LA COMMUNE, AVEC SON PÈRE. ET LORSQU'ILS ONT EU BESOIN DE LA COUR... ET D'ARISTOPHANIA, QU'ILS LES ONT SUPPLIÉES DE LES AIDER.

... LA COUR D'AZUR LES A LAISSÉS CRÉVER.

AIDER ET NON REGNER ! TU PARLES ! ATTENDS QU'ARISTOPHANIA AIT LA BOURDE AURORE, ET TU VERRAS QU'ELLE SE DÉBARRASSERA DE NOUS...

COMME DE MAMAN !

...

BASILE... IL Y A QUELQUES JOURS, J'AURAIS ESSAYÉ DE TE DÉMONTRER RATIONNELLEMENT POURQUOI TOUT ÇA NE TIENT PAS... MAIS PAS AUJOURD'HUI. TU AS VU ARISTOPHANIA, SON REGARD, LE SANG QU'ELLE VERSE POUR NOUS...

REGARDE EN FACE CE QUE TU REDOUTES, ET TU SAURAS QUE TOUT ÇA NE TIENT PAS LA ROUTE !

JE N'AI PAS BESOIN DE TE LE PROUVER...

TU LE SAIS.

RÉPONDS-MOI...

OUI...

OU QUOI ?

OÙ EST CALIXTE ?

LOIN.

TU VAS ME COGNER ?

D'ACCORD.

MAIS PENSE À GARDER DES FORCES, PARCE QUE TU VAS AVOIR DU BOULOT...

... SI TU DOIS COGNER TOUS CEUX QUI VONT RÉCLAMER TA JUSTICE ET TES BELLES PROMESSES !

QU'EST-CE QU'ON VA FAIRE DE VICTOR ?
ON LE RELÂCHERA AVEC LES AUTRES QUAND ON AURA LA SITUATION EN MAIN.
D'ICI LÀ, IL NOUS AURA SANS DOUTE REJOINTS... ET SINON, OUBLIE-LE.
LA VRAIE FAMILLE EST CELLE DU COMBAT, DE LA COLÈRE ET DES AMOURS...
NE T'INQUIÈTE PAS POUR LUI, APRÈS TOUT... EST-CE QUE LUI S'INQUIÉTAIT POUR TOI ?
ALLEZ, VA PORTER ÇA DEHORS. LES PREMIERS PARTISANS SE PRÉPARENT... ON VA AVOIR BESOIN DE TOUT LE MONDE... ET DE TOUS NOS MOYENS.
MAINTENANT ? MAIS... LA MONTAGNE ROUGE N'A PAS ENCORE...
ON VA ACCOMPAGNER LA GRANDE COLÈRE. PAS LA SUIVRE.
MOUAIS...
SON CRÂNE RISQUE DE LUI LAVER LE CERVEAU...
PAIS EN SORTE QUE ÇA AIT L'AIR D'ÊTRE UN COUP DES GENDARMES...

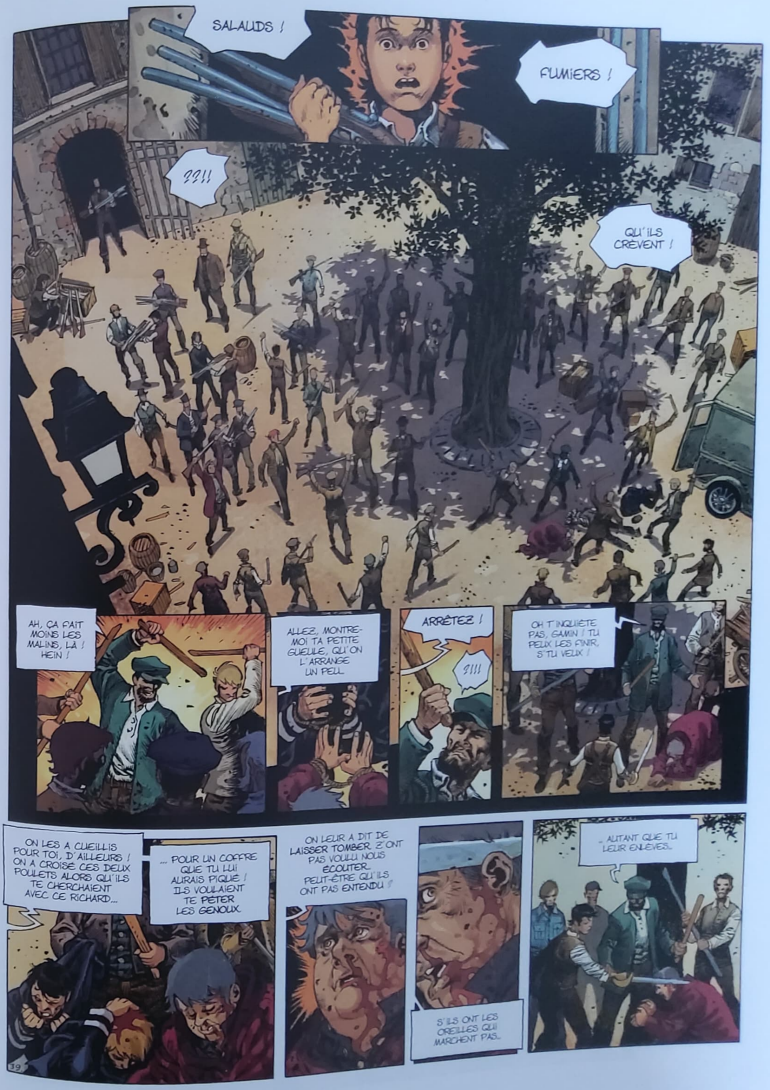
SALAUDS !
FUMIERS !
??!!
QU'ILS CRÈVENT !
AH, ÇA FAIT MOINS LES MALINS, LÀ ! HEIN !
ALLEZ, MONTRE-MOI TA PETITE GUEULE, QU'ON L'ARRANGE UN PEU...
ARRÊTEZ !
!!!!
OH T'INQUIÈTE PAS, GAMIN ! TU PEUX LES FINIR, S'TU VEUX !
ON LES A CUEILLIS POUR TOI, D'AILLEURS ! ON A CROISÉ CES DEUX POULETS ALORS QU'ILS TE CHERCHAIENT AVEC DE RICHARD...
... POUR UN COUPE QUE TU LUI AURAIS PIQUÉ ! ILS VOULAIENT TE PÉTER LES GENOUX.
ON LEUR A DIT DE LAISSER TOMBER. ÇE ONT PAS VOULU NOUS ÉCOUTER. PEUT-ÊTRE QU'ILS ONT PAS ENTENDU !
S'ILS ONT LES OREILLES QUI MARCHENT PAS.
... AUTANT QUE TU LEUR ENLÈVES.

CROIS-MOI, GAMIN, ELLE, ILS ETAIENT PAS EN TRAIN D'HESITER.
RHAAA!
TCHAC
...???
BARREZ-VOUS.
BARREZ-VOUS !!!
OOOOUUU
UUUHHH
BAISSE TON FROC, TANT QUE T'Y ES !
DEGONFLE !
CASSE-TOI ! T'AS RIEN À FOUTRE ICI !
VA PLEURER DANS LES JUPES DE GARANCE !
AHAHAH!!

ALLEZ, GAMIN, ON VA SE PROMENER.
JE T'EMMÈNE AUX HANGARS DU PORT. ON VA TE LOGER LÀ-BAS, PENDANT QUE ÇA BARDE.
C'EST POUR QUE CE SOIT MOINS DUR POUR VOUS OU C'EST JUSTE POUR MOI QUE VOUS RACONTEZ CES BORNETTES ?
P'TIT CON !
JE VAIS TE...
URGL
PLAF!
MAIS, JE CROYAIS QUE TU...
JE SAIS.
ALORS FERME-LA !
KRIT
KRAA

VOUS ALLEZ OU, VOUS ?
REVENEZ !
NON
PETIT MERDEUX !...
VOUS ALLEZ ME PAYER ÇA..
BLING
ET MERDE ! QU'EST-CE QU'ON FAIT ?
ON COURT !
TU PEUX L'ARRACHER, ÇA AUSSI ?
J'AI... J'AI PLUS DE FORCE !
PLUS D'AZUR...
DIS-MOI QUE TU AS PRÉVU UN PLAN DE SECOURS...
EUH... COMMENT TE DIRE...
CARRR
?!!!

LÀ !
QUOI ENCORE ?!!
BROOOOOO
RECULEZ !
ELLES ?
OUI, ELLES ! VOUS ESPÉRIEZ QUELQU'UN D'AUTRE, PEUT-ÊTRE ?
QU'EST-CE QUE VOUS ATTENDEZ ?! TIREZ !
PAW
PAW
PAW

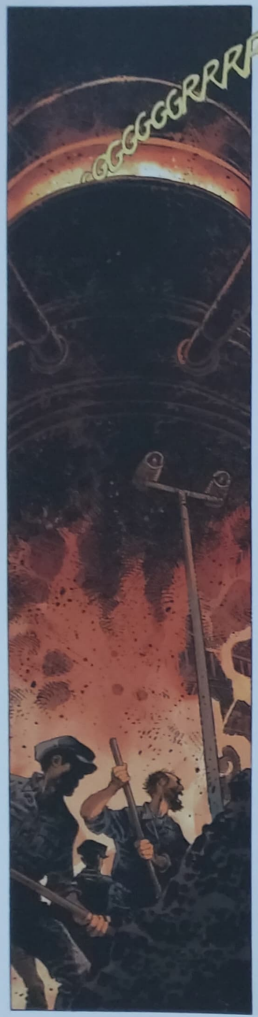
GGGGGRRRRRRR

RRRROOOOOOOOOWWWWWW

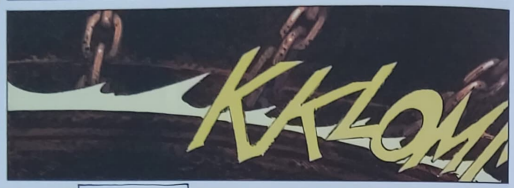
KKLOM!!

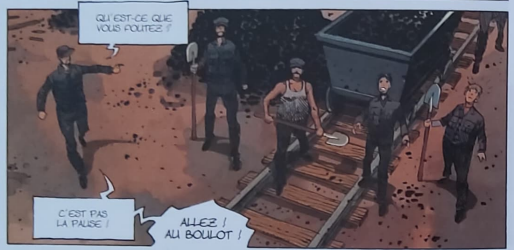
QU'EST-CE QUE VOUS FOUTEZ ?!
C'EST PAS LA PAUSE !
ALLEZ ! AU BOULOT !

ÇA VA PAS, NON ?! LE CHAUDRON EST REMPLI RAS LA GUEULE !
LES POMPES ONT TOURNÉ TOUTE LA NUIT ! ELLES ONT DÉVERSÉ TOUT CE QU'Y AVAIT DANS LES BASSINS DE PRODUCTION !
SI ON CONTINUE À CHAUFFER LE CHAUDRON ALORS QU'IL EST FERMÉ, TOUT VA PÉTER !

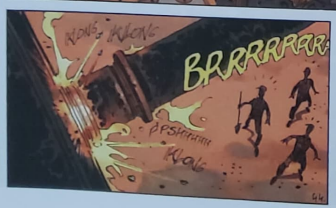
KLONG KLONG
BRRRRRRR
PESHHHH
KLONG

OH, MERDE...

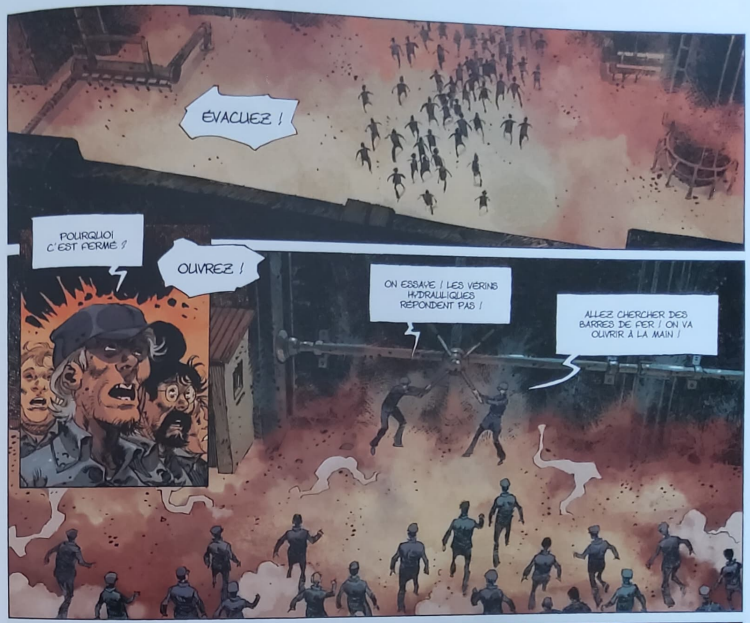
ÉVACUEZ !
POURQUOI C'EST FERMÉ ?
OUVREZ !
ON ESSAYE ! LES VÉRINS HYDRAULIQUES RÉPONDENT PAS !
ALLEZ CHERCHER DES BARRES DE FER ! ON VA OUVRIR À LA MAIN !

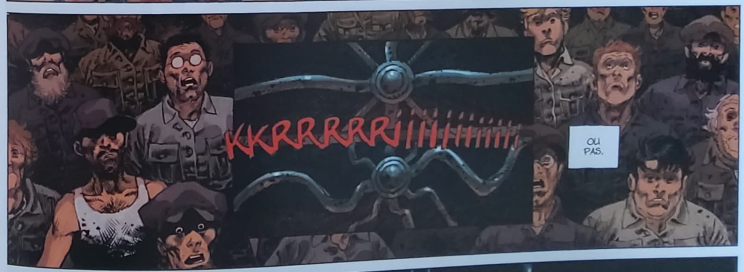
KKRRRRRR!!!!!!!!!!
OU PAS.

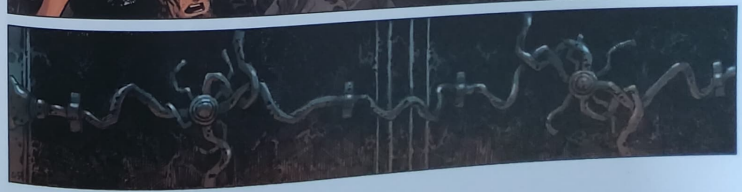

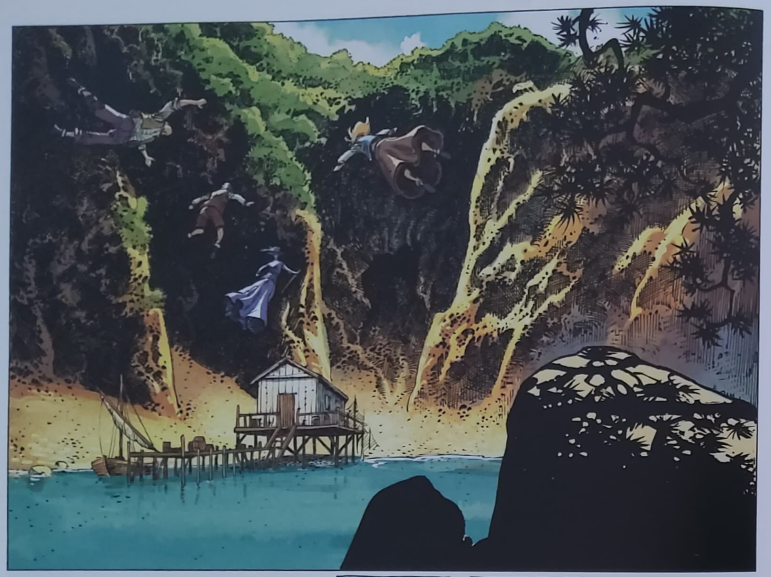

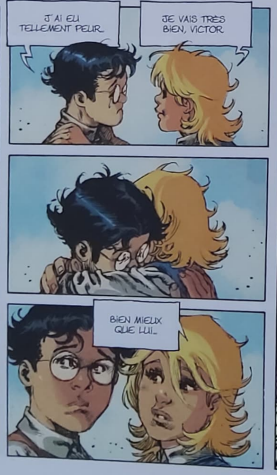
J'AI EU TELLEMENT PEUR...
JE VAIS TRÈS BIEN, VICTOR.
BIEN MIEUX QUE LUI...

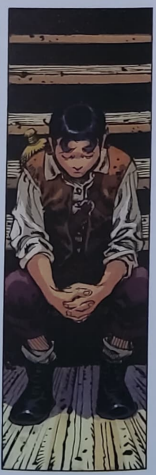

TU DEVRAIS LUI PARLER, DIRE UN MOT GENTIL...
JE SAVAIS QUE TU POUVAIS ÊTRE CON.
... MAIS À CE POINT-LÀ.
TU VOUDRAIS PAS LA FERMER ET ME COLLER TON POING DANS LA FIGURE, PLUTÔT ?!
NON.

QU'EST-CE QUE TU F...
TON LACET.

BASILE, ME PRÊTERIEZ-VOUS LE SABRE DE GIDEON ?!
EUH... BIEN SÛR... MAIS POUR QUOI FAIRE ?!
POUR LUI ENLEVER CE NŒUD SACRÉ ET LE LAISSER ÊTRE UN FÉTICHE QUI ENTENDRA LE ROI BANNI.
MAIS... IL VA SAVOIR OÙ ON EST, ALORS !
J'Y COMPTE BIEN.

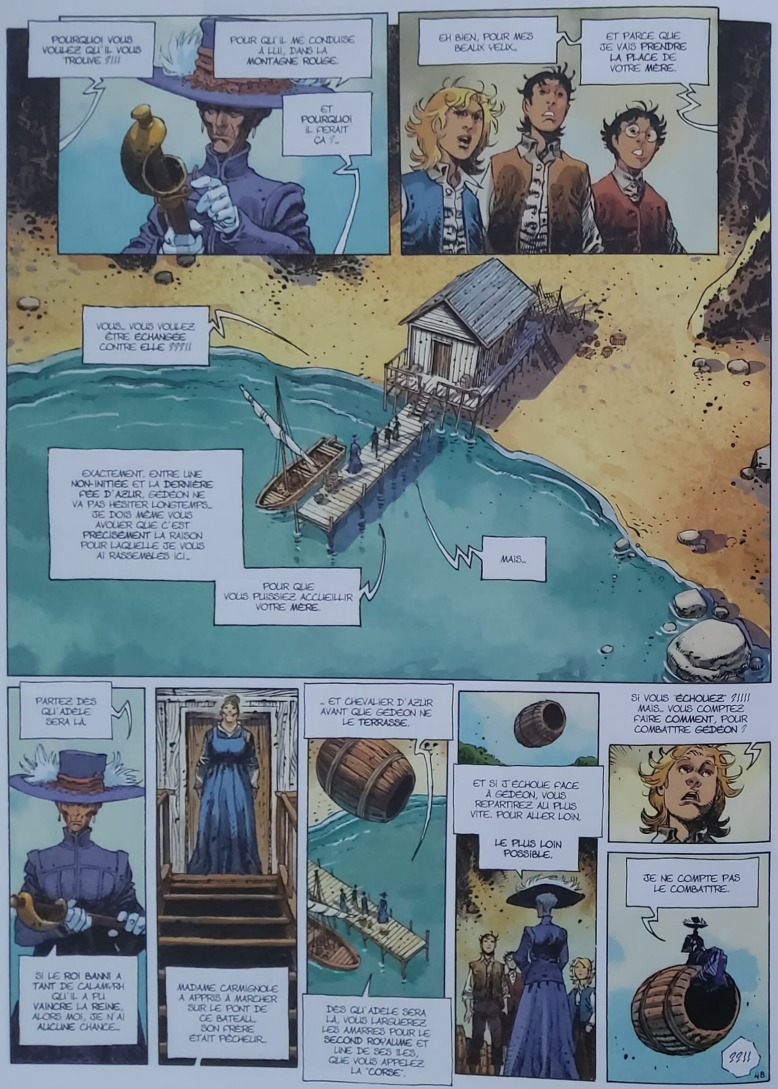
POURQUOI VOUS VOULEZ QU'IL VOUS TROUVE ?!!!
POUR QU'IL ME CONDUISE À LUI, DANS LA MONTAGNE ROUGE.
ET POURQUOI IL FERAIT ÇA ?...
EH BIEN, POUR MES BEAUX YEUX...
ET PARCE QUE JE VAIS PRENDRE LA PLACE DE VOTRE MÈRE.
VOUS... VOUS VOULEZ ÊTRE ÉCHANGÉE CONTRE ELLE ?!?!!!
EXACTEMENT. ENTRE UNE NON-INITIÉE ET LA DERNIÈRE FÉE D'AZUR, GÉDÉON NE VA PAS HÉSITER LONGTEMPS... JE DOIS MÊME VOUS AVOUER QUE C'EST PRÉCISÉMENT LÀ RAISON POUR LAQUELLE JE VOUS AI RASSEMBLÉES ICI...
POUR QUE VOUS PUISSIEZ ACCUEILLIR VOTRE MÈRE.
MAIS...
PARTEZ DÈS QU'ADÈLE SERA LÀ.
SI LE ROI BANNI A TANT DE CALAMITÉ QU'IL A PU VAINCRE LA REINE, ALORS MOI, JE N'AI AUCUNE CHANCE...
MADAME CARMIGNOLE A APPRIS À MARCHER SUR LE PONT DE CE BATEAU. SON FRÈRE ÉTAIT PÊCHEUR.
... ET CHEVALIER D'AZUR AVANT QUE GÉDÉON NE LE TERRASSE.
DÈS QU'ADÈLE SERA LÀ, VOUS LARGUEREZ LES AMARRES POUR LE SECOND ROYAUME ET UNE DE SES ÎLES, QUE VOUS APPELEZ LA "CORSE".
ET SI J'ÉCHOUE FACE À GÉDÉON, VOUS REPARTIREZ AU PLUS VITE. POUR ALLER LOIN.
LE PLUS LOIN POSSIBLE.
SI VOUS ÉCHOUEZ ?!!!! MAIS... VOUS COMPTEZ FAIRE COMMENT, POUR COMBATTRE GÉDÉON ?
JE NE COMPTE PAS LE COMBATTRE.
?!!!

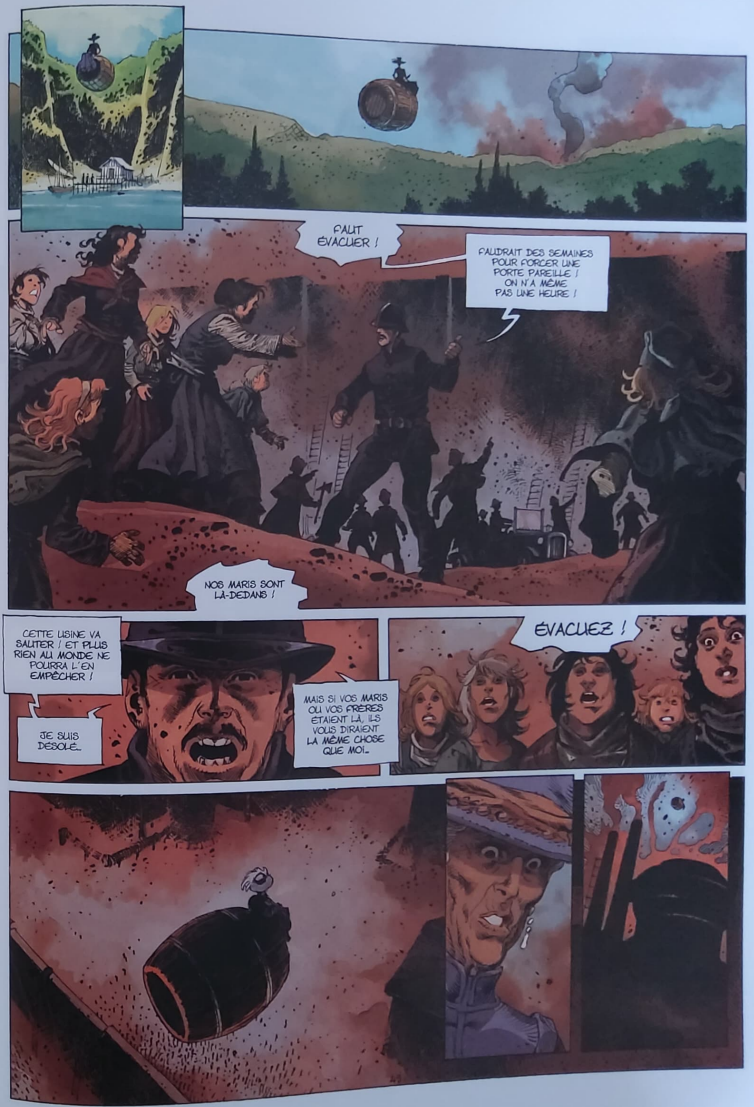
FAUT ÉVACUER !
FAUDRAIT DES SEMAINES POUR FORGER UNE PORTE PAREILLE ! ON N'A MÊME PAS UNE HEURE !
NOS MARIS SONT LÀ-DEDANS !
CETTE USINE VA SAUTER ! ET PLUS RIEN AU MONDE NE POURRA L'EN EMPÊCHER !
JE SUIS DÉSOLÉ...
MAIS SI VOS MARIS QUI VOS FRÈRES ÉTAIENT LÀ, ILS VOUS DIRAIENT LA MÊME CHOSE QUE MOI...
ÉVACUEZ !

ON SE TIRE ! L'USINE EST EN SURCHAUFFE ! TOUT VA PÉTER !
ET QU'EST-CE QU'ON FAIT...
...DE LUI ?
QU'EST-CE QUE TU VEUX QUE JE TE DISE... ON PEUT PAS COURIR SI ON SE TRIMBALLE !
IL SENTIRA RIEN...
CLAP
TAK
SPLAT
BOM BOM
SALAUDS ! OUVREZ !
PROUUF
WWOOOOOSSSHHHH
KRRAAA

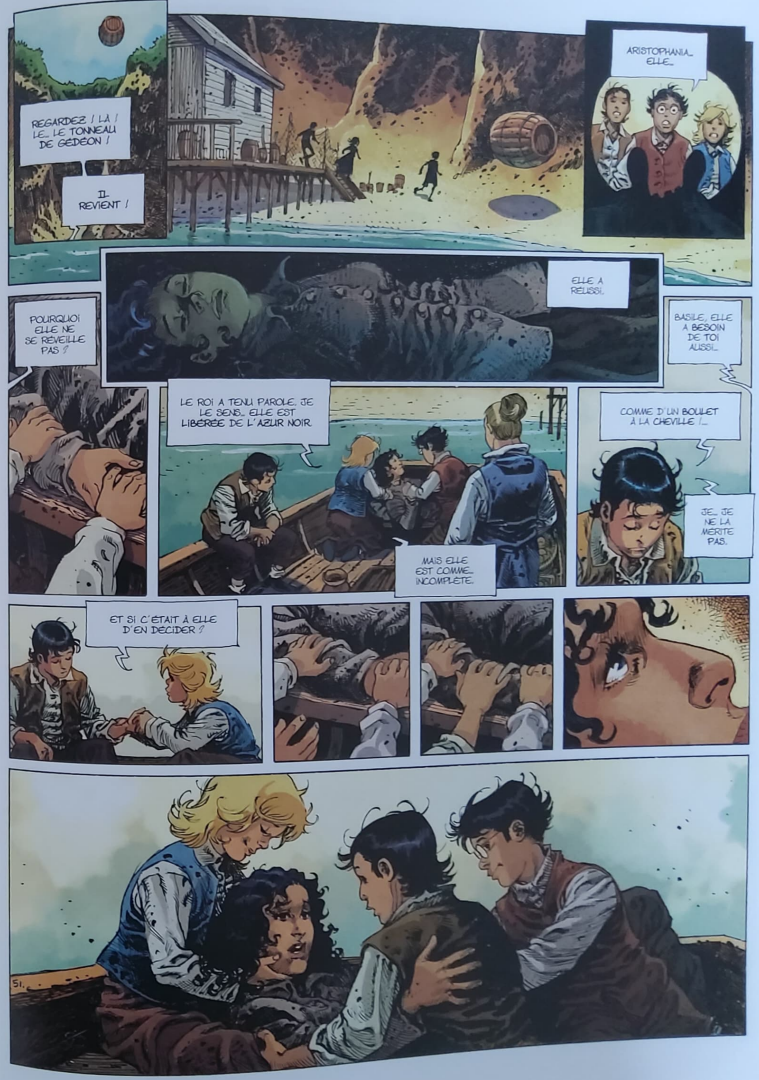
REGARDEZ ! LÀ ! LE... LE TONNEAU DE GEDEON !
IL REVIENT !
ARISTOPHANIA... ELLE...
ELLE A REUSSI.
POURQUOI ELLE NE SE REVEILLE PAS ?
BASILE, ELLE A BESOIN DE TOI AUSSI...
LE ROI A TENU PAROLE. JE LE SENS. ELLE EST LIBÉRÉE DE L'AZUR NOIR.
COMME D'UN BOULET À LA CHEVILLE !...
JE... JE NE LA MERITE PAS.
MAIS ELLE EST COMME... INCOMPLETE.
ET SI C'ÉTAIT À ELLE D'EN DECIDER ?
SI...

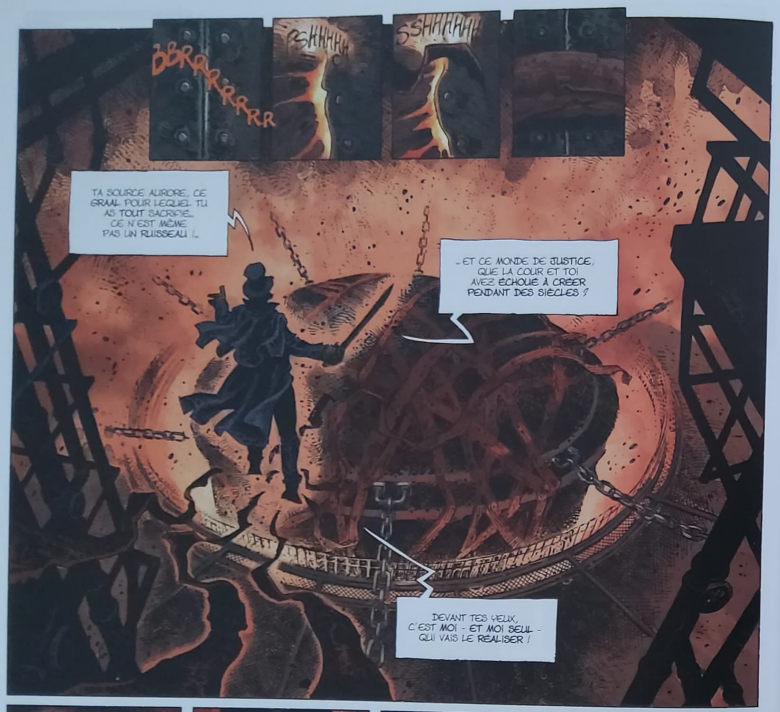

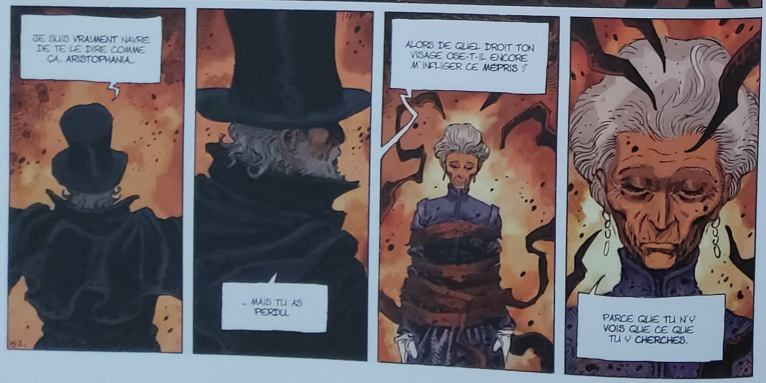

BBRRRRRRRR
SSHHHH
SSHHHHH
TA SOURCE AURORE, CE GRAAL POUR LEQUEL TU AS TOUT SACRIFIÉ... CE N'EST MÊME PAS UN RUISSEAU !...
... ET CE MONDE DE JUSTICE, QUE LA COUR ET TOI AVEZ ÉCHOUÉ À CRÉER PENDANT DES SIÈCLES ?
DEVANT TES YEUX, C'EST MOI - ET MOI SEUL - QUI VAIS LE RÉALISER !
JE SUIS VRAIMENT NAVRÉ DE TE LE DIRE COMME ÇA, ARISTOPHANIA...
... MAIS TU AS PERDU.
ALORS DE QUEL DROIT TON VISAGE OSE-T-IL ENCORE M'INFLIGER CE MÉPRIS ?
PARCE QUE TU N'Y VOIS QUE CE QUE TU Y CHERCHES.

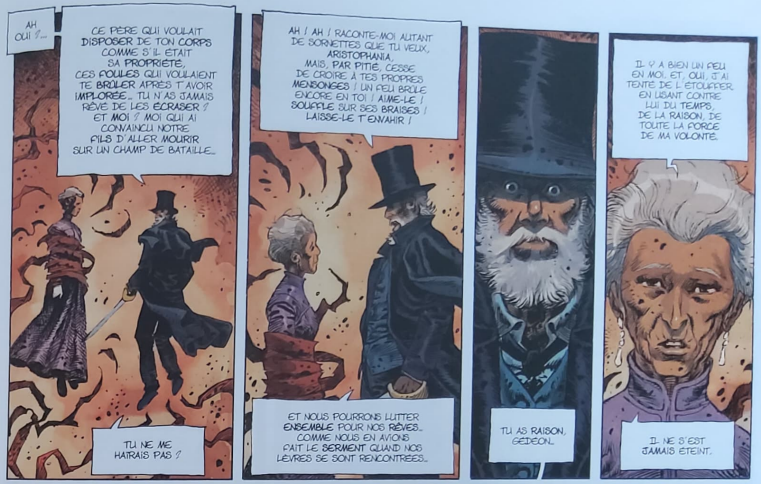

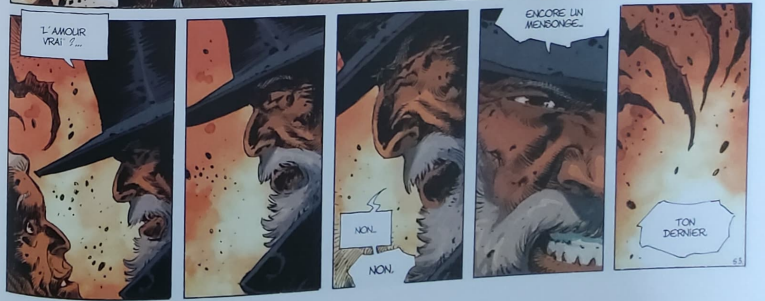

AH OUI ?...
CE PÈRE QUI VOULAIT DISPOSER DE TON CORPS COMME S'IL ÉTAIT SA PROPRIÉTÉ, CES FOULES QUI VOULAIENT TE BRÛLER APRÈS T'AVOIR IMPLORÉE... TU N'AS JAMAIS RÊVÉ DE LES ÉCRASER ? ET MOI ? MOI QUI AI CONVAINCU NOTRE FILS D'ALLER MOURIR SUR UN CHAMP DE BATAILLE...
TU NE ME HAÏRAIS PAS ?
AH ! AH ! RACONTE-MOI AUTANT DE SORNETTES QUE TU VEUX, ARISTOPHANIA, MAIS, PAR PITIÉ, CESSE DE CROIRE À TES PROPRES MENSONGES ! UN FEU BRÛLE ENCORE EN TOI ! AIME-LE ! SOUFFLE SUR SES BRAISES ! LAISSE-LE T'ENVAHIR !
ET NOUS POURRONS LUTTER ENSEMBLE POUR NOS RÊVES... COMME NOUS EN AVIONS FAIT LE SERMENT QUAND NOS LÈVRES SE SONT RENCONTRÉES...
TU AS RAISON, GÉDÉON.
IL Y A BIEN UN FEU EN MOI. ET, OUI, J'AI TENTÉ DE L'ÉTOUFFER EN USANT CONTRE LUI DU TEMPS, DE LA RAISON, DE TOUTE LA FORCE DE MA VOLONTÉ.
IL NE S'EST JAMAIS ÉTEINT.
"VERUS AMOR"...
L'AMOUR VRAI ?...
NON.
NON.
ENCORE UN MENSONGE...
TON DERNIER.

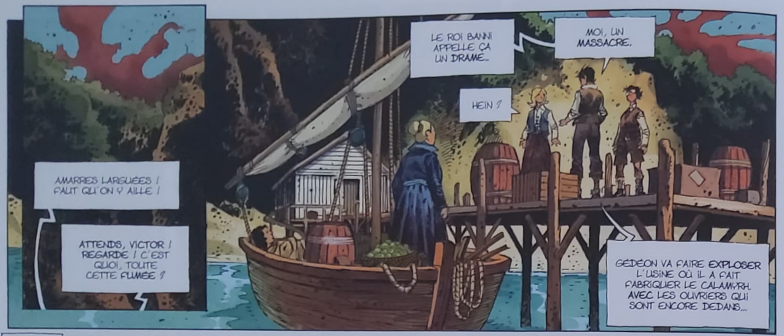
LE ROI BANNI APPELLE ÇA UN DRAME...
MOI, UN MASSACRE.
HEIN ?
AMARRES LARGUÉES ! FAUT QU'ON Y AILLE !
ATTENDS, VICTOR ! REGARDE ! C'EST QUOI, TOUTE CETTE FUMÉE ?
GIDEON VA FAIRE EXPLOSER L'USINE OÙ IL A C'AIT FABRIQUER LE CALAMYRH, AVEC LES OUVRIERS QUI SONT ENCORE DEDANS...

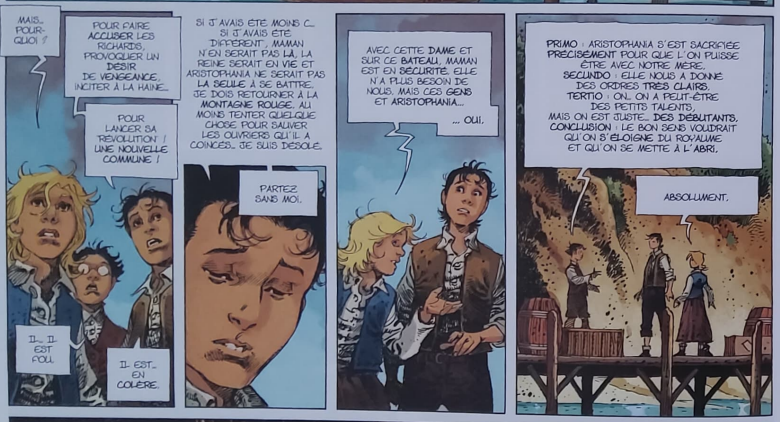
MAIS... POUR-QUOI ?
POUR FAIRE ACCUSER LES RICHARDS, PROVOQUER UN DÉSIR DE VENGEANCE, INCITER À LA HAINE...
POUR LANCER SA RÉVOLUTION ! UNE NOUVELLE COMMUNE !
IL... IL EST FOU.
IL EST... EN COLÈRE.
SI J'AVAIS ÉTÉ MOINS C... SI J'AVAIS ÉTÉ DIFFÉRENT, MAMAN N'EN SERAIT PAS LÀ, LA REINE SERAIT EN VIE ET ARISTOPHANIA NE SERAIT PAS LA SEULE À SE BATTRE. JE DOIS RETOURNER À LA MONTAGNE ROUGE, AU MOINS TENTER QUELQUE CHOSE POUR SAUVER LES OUVRIERS QU'IL A COINCÉS... JE SUIS DÉSOLÉ.
PARTEZ SANS MOI.
AVEC CETTE DAME ET SUR CE BATEAU, MAMAN EST EN SÉCURITÉ. ELLE N'A PLUS BESOIN DE NOUS, MAIS CES GENS ET ARISTOPHANIA...
... OUI.
PRIMO : ARISTOPHANIA S'EST SACRIFIÉE PRÉCISÉMENT POUR QUE L'ON PUISSE ÊTRE AVEC NOTRE MÈRE. SECUNDO : ELLE NOUS A DONNÉ DES ORDRES TRÈS CLAIRS. TERTIO : ON... ON A PEUT-ÊTRE DES PETITS TALENTS, MAIS ON EST ILLUSTE... DES DÉBUTANTS. CONCLUSION : LE BON SENS VOUDRAIT QU'ON S'ÉLOIGNE DU ROYAUME ET QU'ON SE METTE À L'ABRI.
ABSOLUMENT.

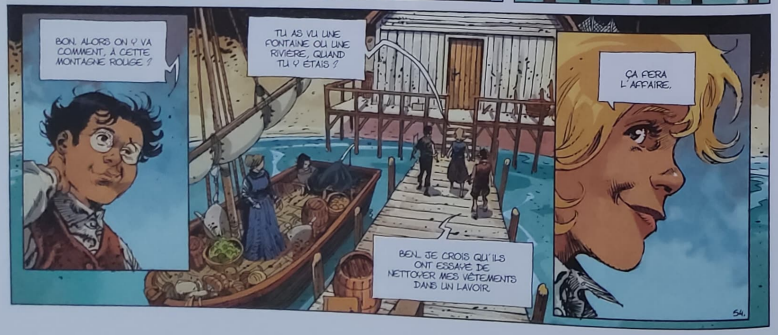
BON, ALORS ON Y VA COMMENT, À CETTE MONTAGNE ROUGE ?
TU AS VU UNE FONTAINE OU UNE RIVIÈRE QUAND TU Y ÉTAIS ?
ÇA FERA L'AFFAIRE.
BEN, JE CROIS QU'ILS ONT ESSAYÉ DE NETTOYER MES VÊTEMENTS DANS UN LAVOIR.
54.

LES ENFANTS ! QU'EST-CE QUE VOUS FAITES ?!
REVENEZ !

LES ENFANTS !!!
LE SEUL AZUR QU'EST VENU VERS MOI ÉTAIT NOIR, ET C'ÉTAIT UNE BELLE SALOPERIE. L'AZUR, ÇA MARCHE POUR VOUS, PAS POUR MOI. JE SUIS TROP... MAUVAIS. JE VAIS ME NOYER.

TU AS ÉTÉ COURAGEUX, FORT, ET AMOUREUX. ÇA NE FAIT PAS DE TOI QUELQU'UN DE "MAUVAIS"...
AU MIEUX, UN CŒUR TENDRE. AU PIRE, UN NAÏF.

MAIS ÇA NE DIT RIEN DE CE QUE TU ES VRAIMENT...

... ET ENCORE MOINS DE CE QUE TU SERAS.
LES ENFANTS... C'EST TROP DANGEREUX ! REVENEZ !

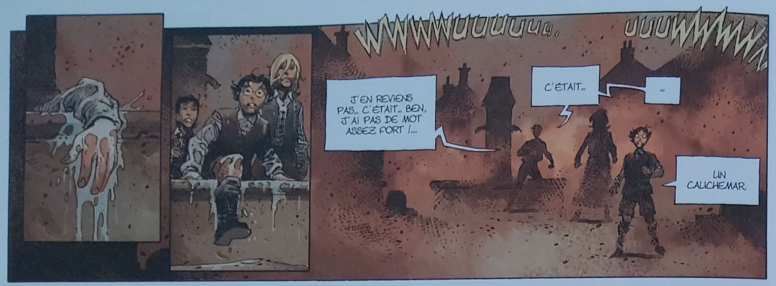
J'EN REVIENS PAS... C'ÉTAIT... BEN, J'AI PAS DE MOT ASSEZ FORT !...
C'ÉTAIT...
UN CAUCHEMAR.

SI LE CHAUDRON EXPLOSE, C'EST TOUTE LA VILLE QUI VA ÊTRE RAYÉE DE LA CARTE.
ET COMMENT TU VEUX QU'ON SORTE ARISTOPHANIA ET TOUS CES GENS DE CET ENFER ?
EN OUVRANT LES PORTES.

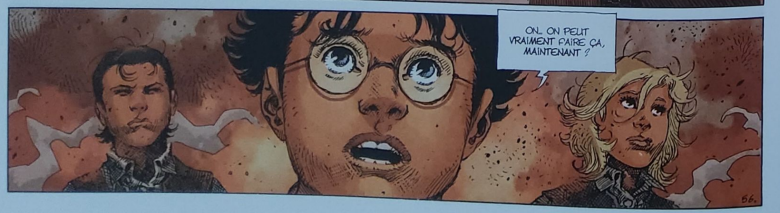
OH... ON PEUT VRAIMENT FAIRE ÇA, MAINTENANT ?

GARANCE...
OH, MERDE.

VOUS BILEZ PAS POUR L'EXPLOSION DE LA MONTAGNE ROUGE...
... VOUS SERIEZ MORTS AVANT.
NON !

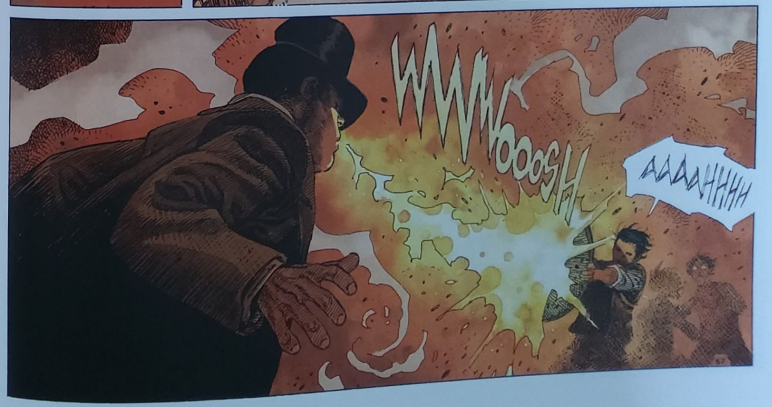
WWWOOOSH
AAAAHHHH

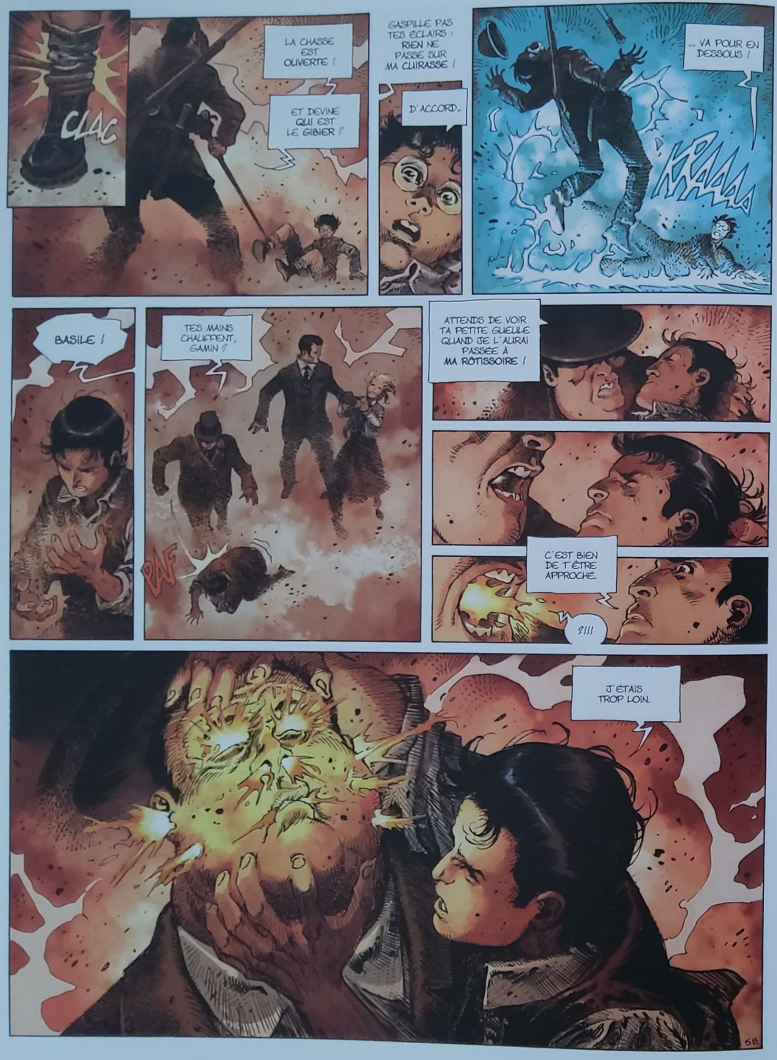

CLAC

LA CHASSE EST OUVERTE !

ET DEVINE QUI EST LE GIBIER ?

GASPILLE PAS TES ÉCLAIRS : RIEN NE PASSE SUR MA CUIRASSE !

D'ACCORD...

... VA POUR EN DESSOUS !

KRAAAA

BASILE !

TES MAINS CHAUFFENT, GAMIN ?

PAF

ATTENDS DE VOIR TA PETITE GUEULE QUAND JE L'AURAI PASSÉE À MA RÔTISSOIRE !

C'EST BIEN DE T'ÊTRE APPROCHÉ.

?!!!

J'ÉTAIS TROP LOIN.

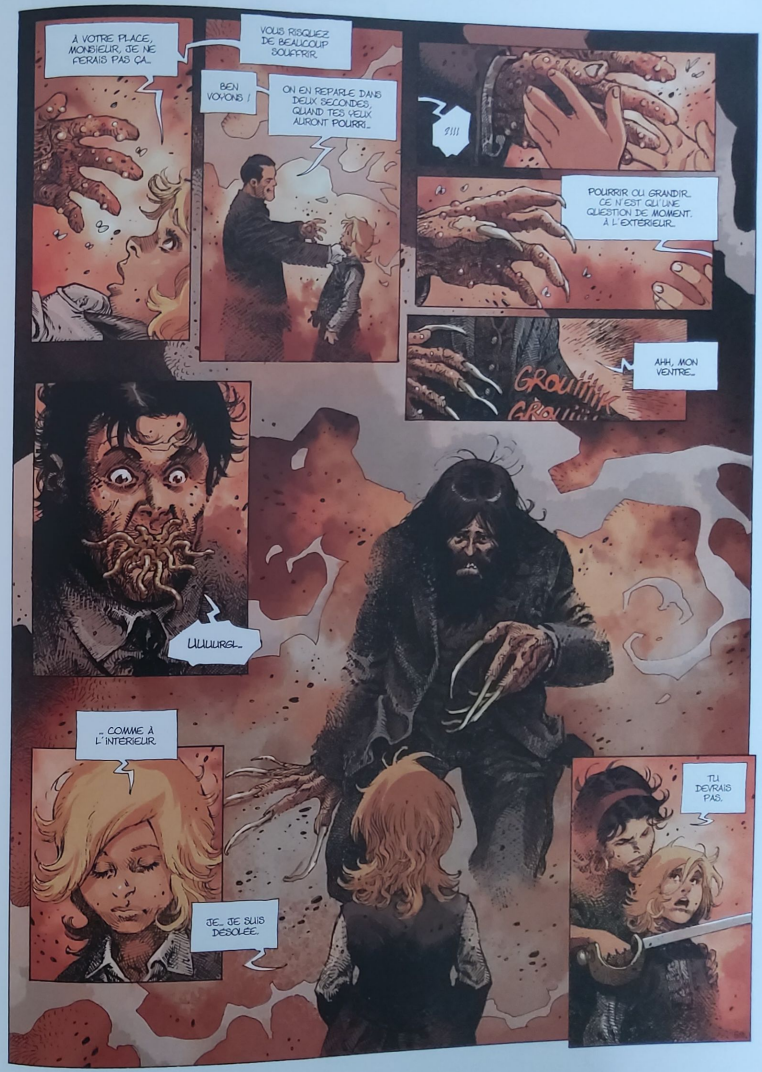

À VOTRE PLACE, MONSIEUR, JE NE FERAIS PAS ÇA...

VOUS RISQUEZ DE BEAUCOUP SOUFFRIR.

BEN VOYONS !

ON EN REPARLE DANS DEUX SECONDES, QUAND TES YEUX AURONT POURRI...

?!!!

POURRIR OU GRANDIR... CE N'EST QU'UNE QUESTION DE MOMENT. À L'EXTÉRIEUR...

AHH, MON VENTRE...

GROUIIIIK

UUUURGL...

... COMME À L'INTÉRIEUR.

JE... JE SUIS DÉSOLÉE.

TU DEVRAIS PAS.

ATTENDS !
ATTENDS ! JE FERAI TOUT CE QUE TU VEUX !
MAIS JE NE VEUX RIEN, MON CHOU. JUSTE VOIR TA TÊTE QUAND ELLE VA COMMENCER À CRIER !
T'AS BIEN RÉUSSI TON COUP. À ME FAIRE CROIRE À TON PETIT NUMÉRO DE JEUNE CRÉTIN IDÉALISTE ! JE T'AI CRU, BASILE ! J'AI CRU QUE TU N'ÉTAIS PAS COMME LES AUTRES...
J'AI CRU...
... QUE JE N'ÉTAIS PLUS... SEULE.
C'EST LA FOLIE DE GIDEON QUE J'AI ABANDONNÉE !
PAS TOI...
TU MENS !
D'ACCORD ! ALORS TUE-LA !
AUTANT QUE TU PERDES PAS LA MAIN, PARCE QUE SI GIDEON RÉUSSIT, T'AS PAS FINI D'EN ÉGORGER, DES GENS !
ET LA PREMIÈRE VICTIME DE TA RÉVOLUTION...
... AURA ÉTÉ UNE PETITE ORPHELINE (*) QUI NE PORTAIT MÊME PAS DE CHAUSSURES !

(*) CF. TOME 3

KLING
PERSONNE NE T'ABANDONNE, AUJOURD'HUI...
VIENS AVEC NOUS.
J'AI GÂCHÉ BEAUCOUP DE VIES, BASILE FRANCŒUR...
JE NE GÂCHERAI PAS LA TIENNE.
?!!!
GARANCE !!
GARANNCE !!

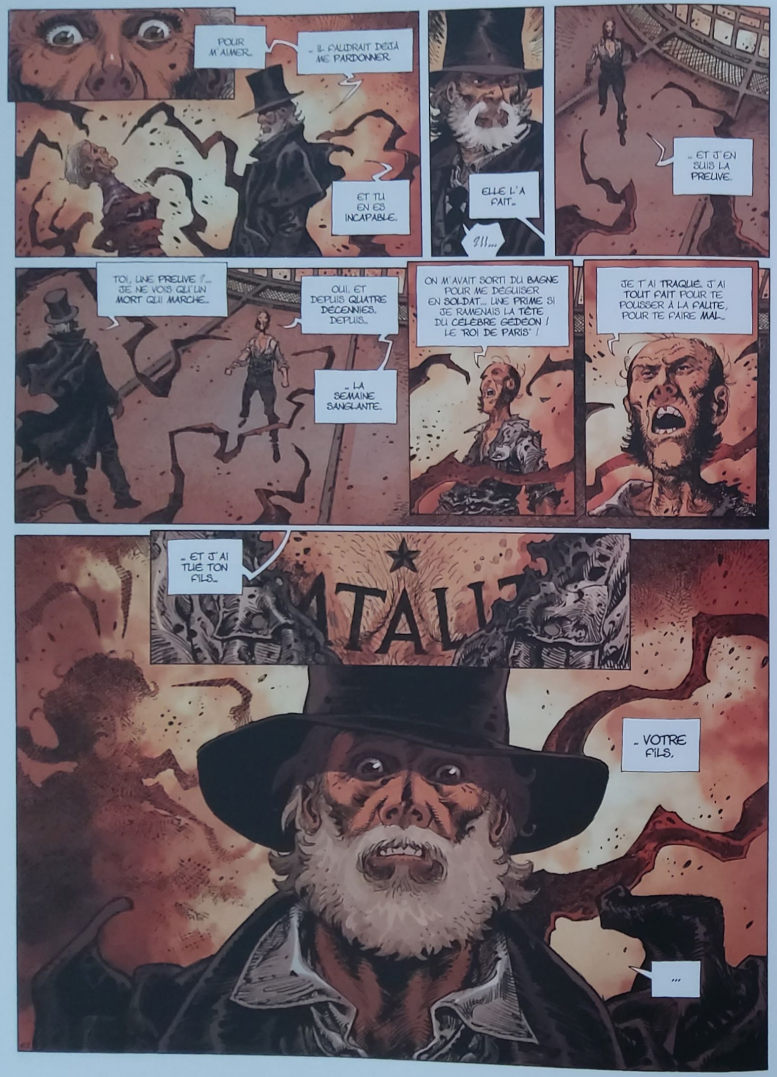
POUR M'AIMER...
... IL AURAIT DÉJÀ ME PARDONNER
ET TU EN ES INCAPABLE.
ELLE L'A FAIT...
?!!...
... ET J'EN SUIS LA PREUVE.
TOI, UNE PREUVE ?!... JE NE VOIS QU'UN MORT QUI MARCHE...
OUI. ET DEPUIS QUATRE DÉCENNIES. DEPUIS...
... LA SEMAINE SANGLANTE.
ON M'AVAIT SORTI DU BAGNE POUR ME DÉGUISER EN SOLDAT... UNE PRIME SI JE RAMENAIS LA TÊTE DU CÉLÈBRE GIDEON ! LE "ROI DE PARIS" !
JE T'AI TRAQUÉ. J'AI TOUT FAIT POUR TE POUSSER À LA FAUTE, POUR TE FAIRE MAL...
... ET J'AI TUÉ TON FILS...
... VOTRE FILS.
...

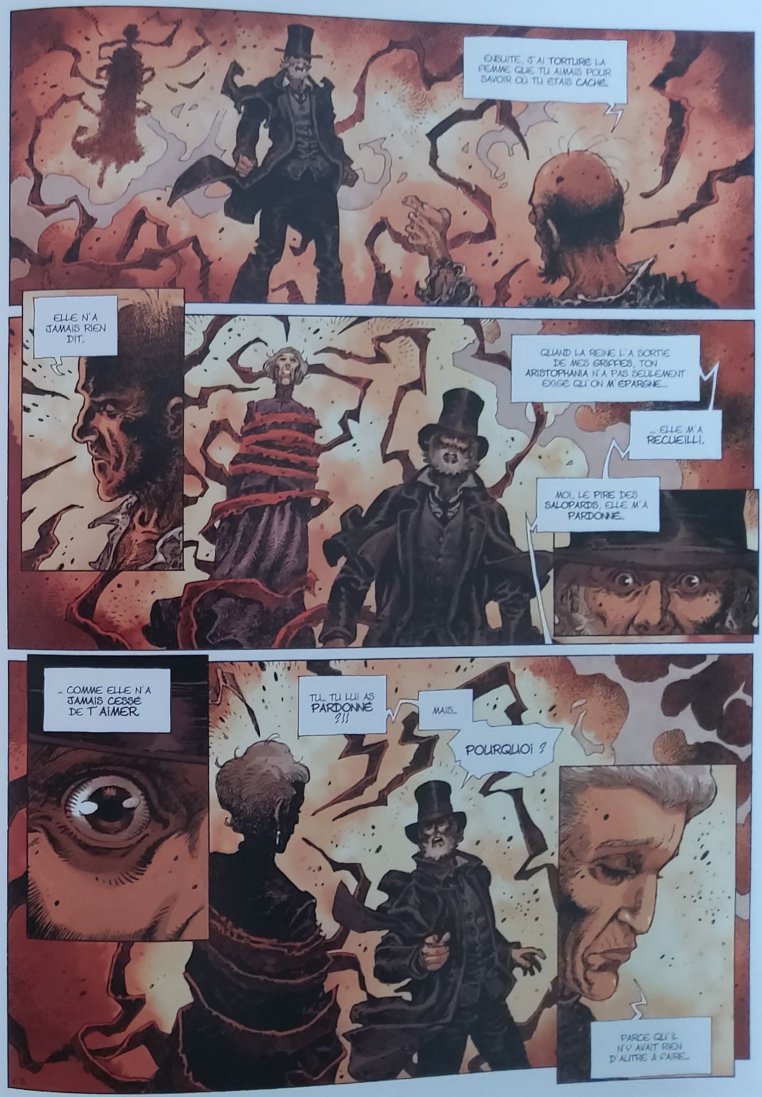
ENSUITE, J'AI TORTURÉ LA FEMME QUE TU AIMAIS POUR SAVOIR OÙ TU ÉTAIS CACHÉ...
ELLE N'A JAMAIS RIEN DIT.
QUAND LA REINE L'A SORTIE DE MES GRIFFES, TON ARISTOPHANIA N'A PAS SEULEMENT EXIGÉ QU'ON M'ÉPARGNE...
... ELLE M'A RECUEILLI.
MOI, LE PIRE DES SALOPARDS, ELLE M'A PARDONNÉ...
... COMME ELLE N'A JAMAIS CESSÉ DE T'AIMER.
TU... TU LUI AS PARDONNÉ ?!!
MAIS...
POURQUOI ?
PARCE QU'IL N'Y AVAIT RIEN D'AUTRE À FAIRE...

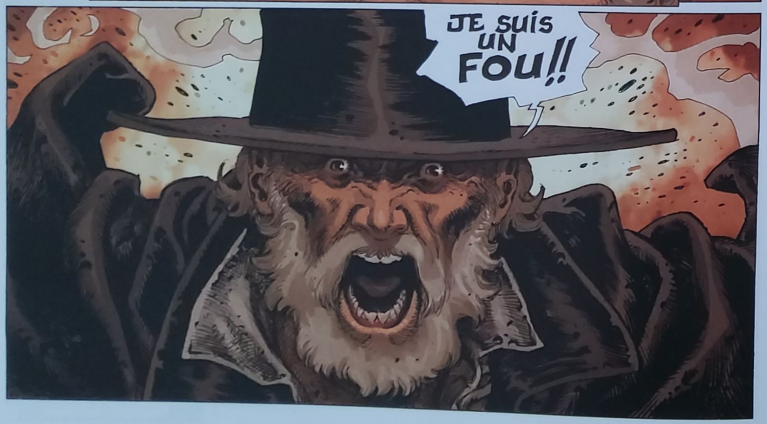
JE SUIS UN FOU!!

UN FOU...

... ET UN MONSTRE...

JE SAIS QUI TU ES...
JE LE SAIS AUSSI, MALHEUREUSEMENT.

ADIEU, ARISTOPHANE...
NON ! QU'EST-CE QUE TU DIS ?

JE VAIS OUVRIR LE CHAUDRON, TENTER DE RELÂCHER LA PRESSION POUR ÉVITER L'EXPLOSION...
C'EST LA SEULE SOLUTION.

NON ! ÉTEINS JUSTE LE BRASIER !
IL... FAUDRAIT DES HEURES POUR QUE LE PROCESSUS S'INVERSE... IL NE ME RESTE QUE QUELQUES SECONDES.

LAISSE-MOI T'AIDER, GIDEON !... CETTE FOIS, TU N'IRAS PAS SEUL À LA MORT !

LA MORT ?
SOUVIENS-TOI...

NOUS N'Y CROYONS PAS...

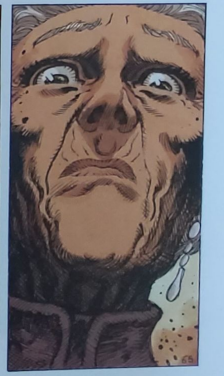

BAOUM
BAOUM
BAOUM
ÇA VA SAUTER !!!
ALLEZ ! FORCEZ !
FAUT QU'ON OUVRE !!
ÉCARTEZ-VOUS ! VITE !
?!!!
C'EST LES SECOURS ?
LES PORTES !!... ELLES... ELLES ROUILLENT !
MAIS...
AVEC QUOI ILS FONT ÇA ?
66.

WWOOOOSHHH
AAAAAAAAAAAAAHHH
ATTENDEZ ! REGARDEZ ! LÀ !
C'EST EUX !...
POURVU QUE...
OUI.
67.

CALIXTE ! VIENS M'AIDER !
CALIT CHARGER LA BOUILLABAISSE ET LES PANISSES, SI ON VEUT ÊTRE À MIDI AU VIEUX-PORT !
J'ARRIVE !

ET TU PROFITERAS DU TRAJET POUR APPRENDRE TES DÉPARTEMENTS ET TES SOUS-PRÉFECTURES...
MAIS...
MÊME LES FUTURES REINES DOIVENT FAIRE LEURS DEVOIRS...
MAIS... JE LES CONNAIS DÉJÀ. UN, L'AIN. PRÉFECTURE : BOURG-EN-BRESSE. SOUS-PRÉFECTURES : BELLEY, NANTUA, GEX. DEUX, L'AISNE. PRÉFECTURE : LAON. SOUS-PRÉF...
D'ACCORD !!
J'AI COMPRIS, CALIXTE, TU PEUX ARRÊTER, MAINTENANT !
TROIS, L'ALLIER. PRÉFECTURE : MOULINS.
CALIXTE...

MA MÈRE FUT DÉCLARÉE MORTE DANS L'ACCIDENT DE LA MONTAGNE ROUGE. LA GENDARMERIE MIT DÉFINITIVEMENT FIN À SES RECHERCHES.

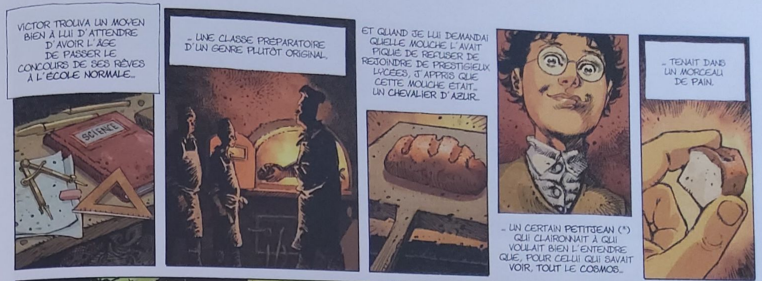
VICTOR TROUVA UN MOYEN BIEN À LUI D'ATTENDRE D'AVOIR L'ÂGE DE PASSER LE CONCOURS DE SES RÊVES À L'ÉCOLE NORMALE...
... UNE CLASSE PRÉPARATOIRE D'UN GENRE PLUTÔT ORIGINAL...
ET QUAND JE LUI DEMANDAI QUELLE MOUCHE L'AVAIT PIQUÉ DE REFUSER DE REJOINDRE DE PRESTIGIEUX LYCÉES, J'APPRIS QUE CETTE MOUCHE ÉTAIT... UN CHEVALIER D'AZUR...
... UN CERTAIN PETITJEAN (*) QUI CLAIRONNAIT À QUI VOULAIT BIEN L'ENTENDRE QUE, POUR CELUI QUI SAVAIT VOIR, TOUT LE COSMOS...
... TENAIT DANS UN MORCEAU DE PAIN.

L'EXPLOSION TOTALE DE LA MONTAGNE ROUGE FUT ÉVITÉE, MAIS LA VILLE S'AVÉRA TELLEMENT POLLUÉE QUE BEAUCOUP DE FAMILLES DURENT ÊTRE RELOGÉES.

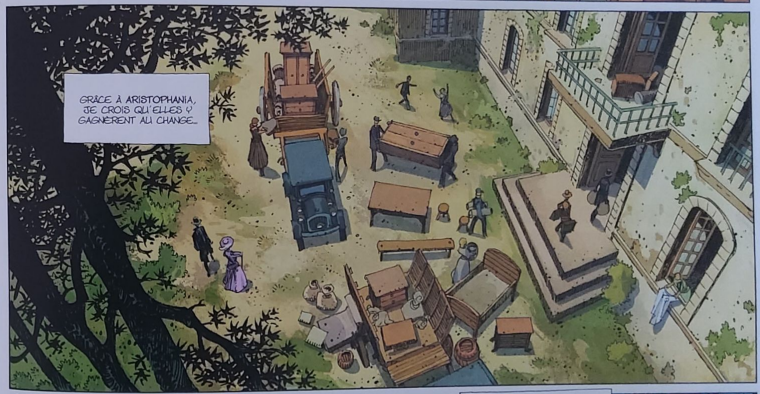
GRÂCE À ARISTOPHANIA, JE CROIS QU'ELLES Y GAGNÈRENT AU CHANGE...

ÇA FAIT BIEN DU MONDE, MADAME LA COMTESSE...
CE CHÂTEAU ÉTAIT BIEN VIDE, CAYENNE...
VOUS POURRIEZ PEUT-ÊTRE M'APPELER ARISTOPHANIA, MAINTENANT ?
BIEN SÛR, MADAME LA COMTESSE.

(*) CF. TOME 2

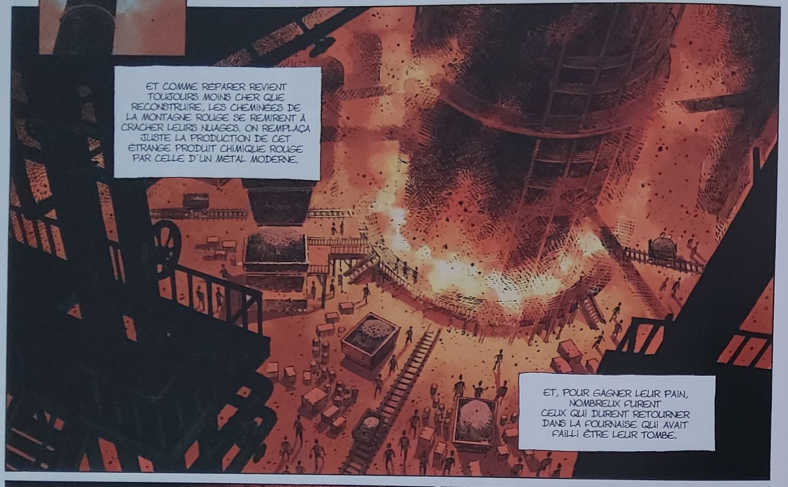

FIN

DORISON & PARNOTTE
COULEURS : BRUNO TATTI

© DR

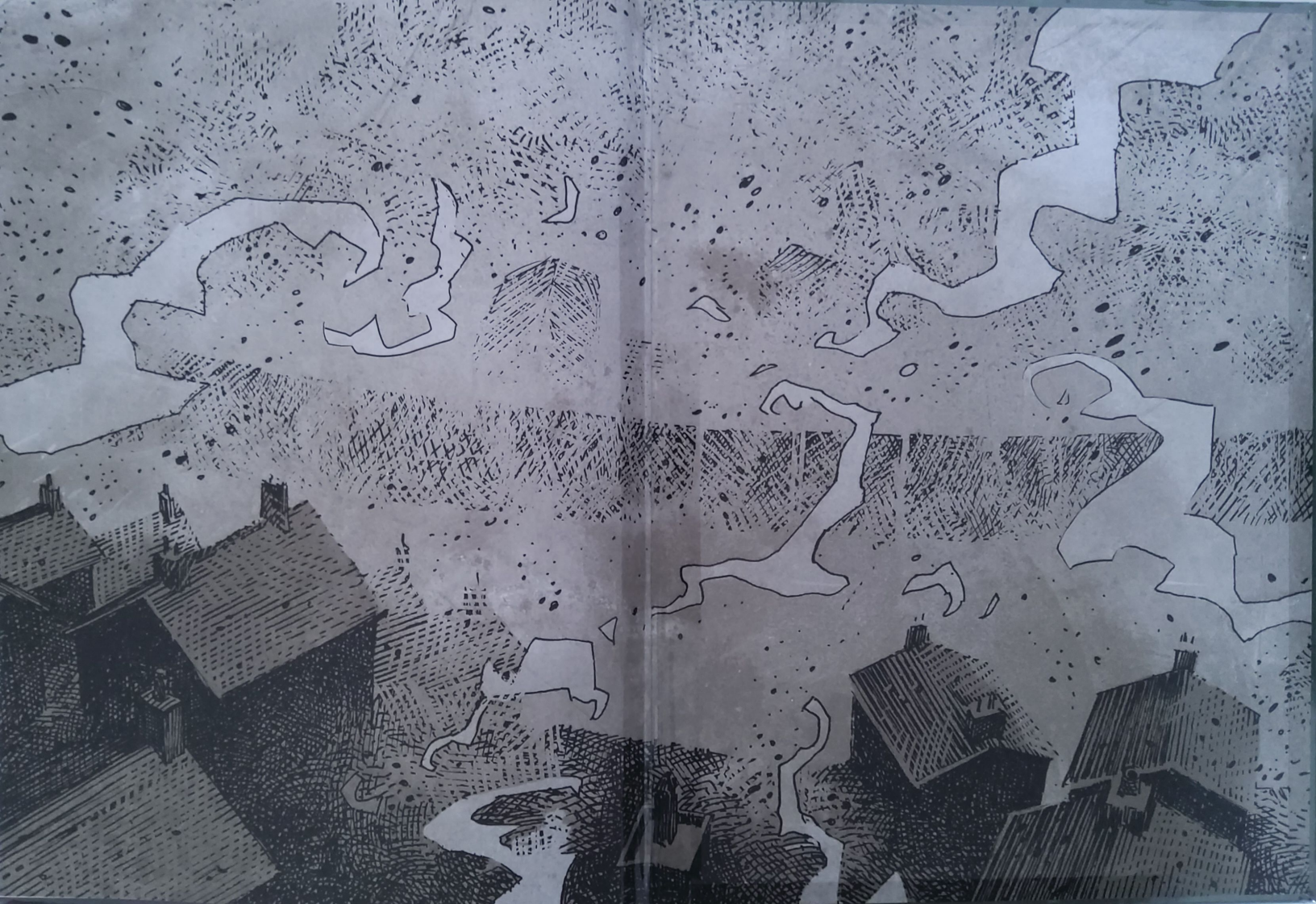

DE MARSEILLE
À MANOSQUE,
LA COUR
DU ROI BANNI
EST SUR LE POINT
DE REMPORTER
LA GUERRE
SECRÈTE D'AZUR.

UN SEUL ESPOIR : ARISTOPHANIA BOLT.

UN SEUL ESPOIR : TROIS ORPHELINS DES BAS-FONDS DE